ALEGRÍA DE NIEVE

(Vísperas de Adviento)

Letra: Jorge Guillén

Música: Antonio Alcalde

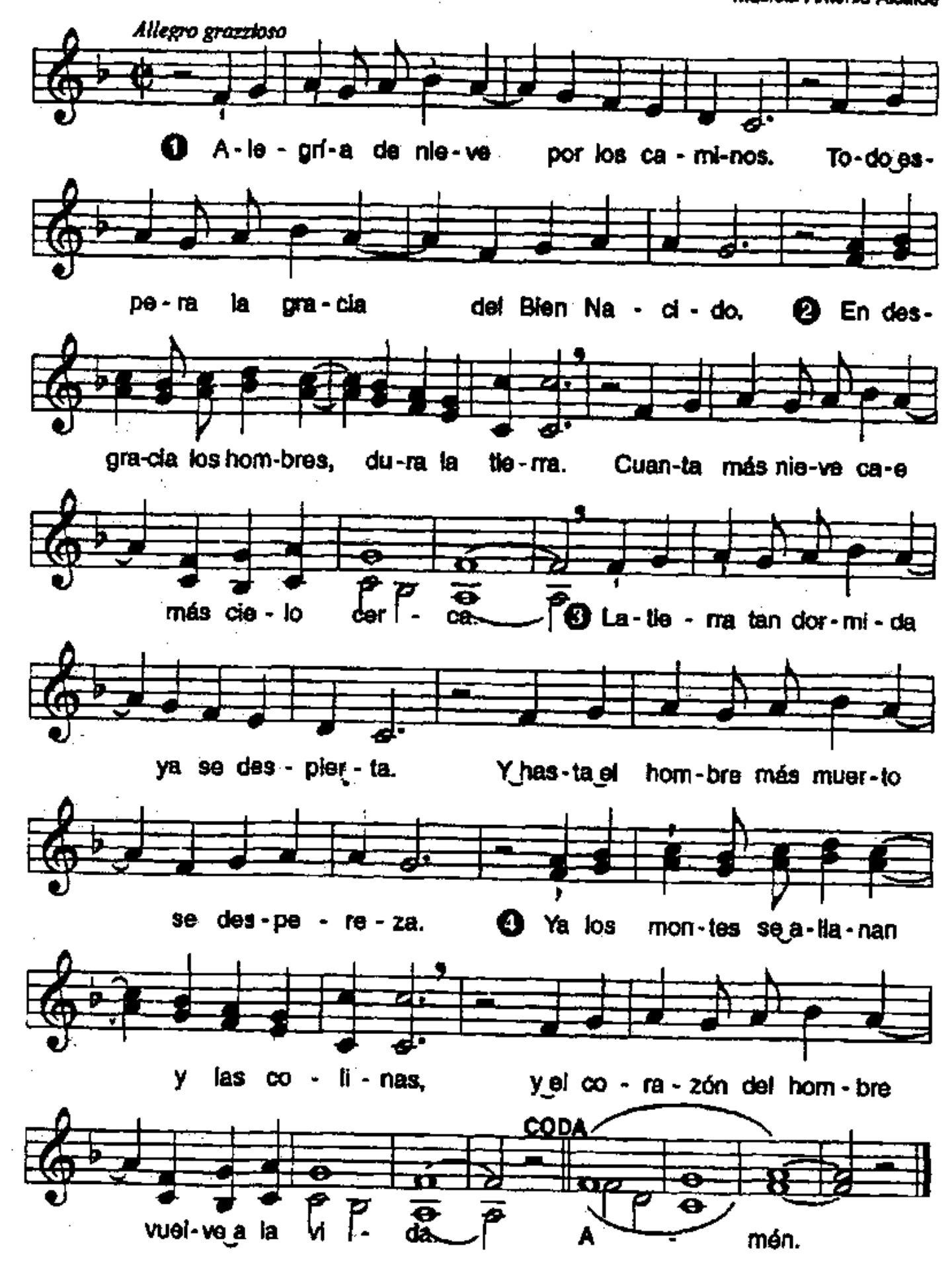

ALLANAD LOS CAMINOS

Música: VICENTE MORALES.

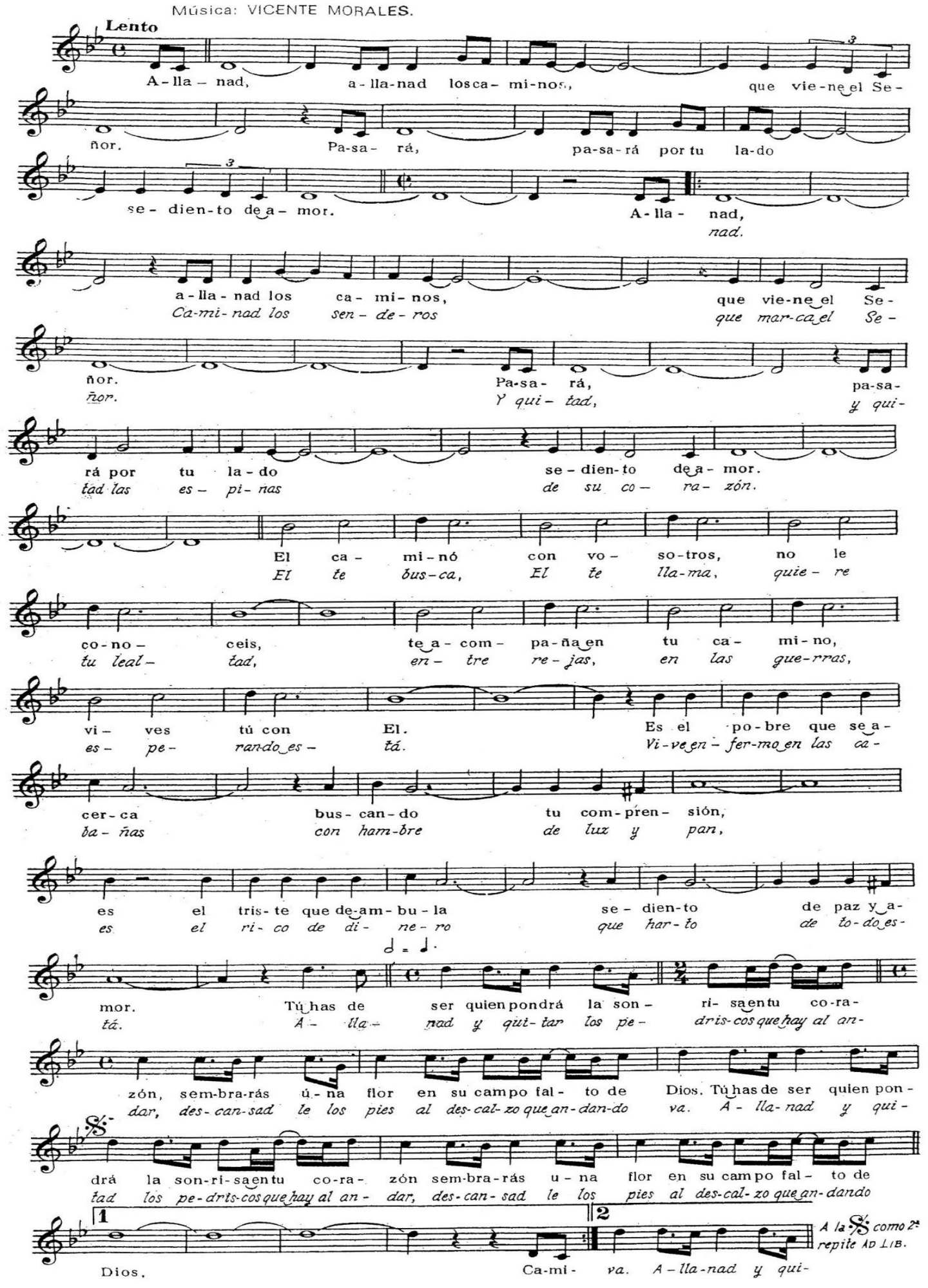

Cristo, nuestro Salvador

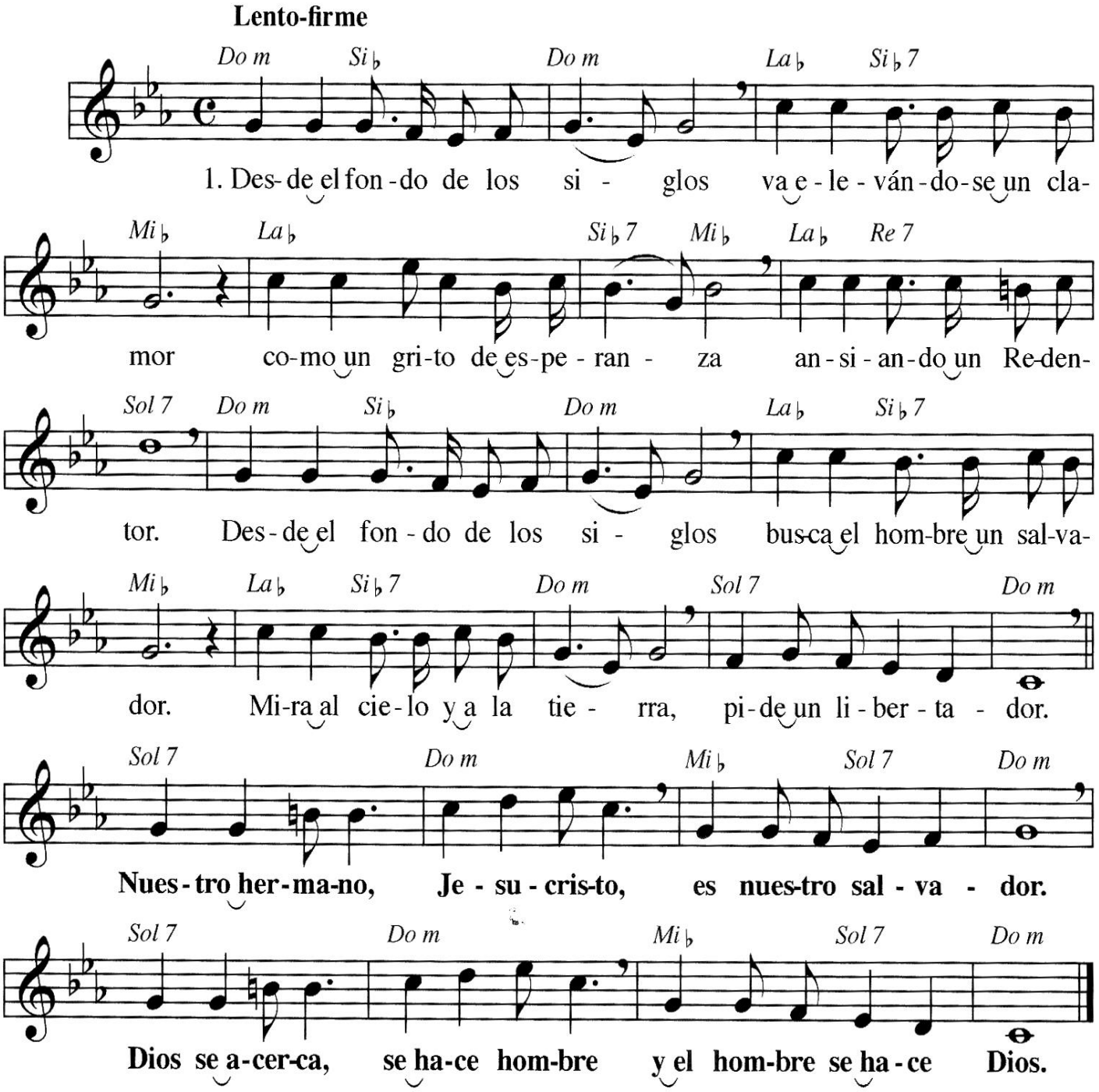

2.- ¡Libertad! Estoy pidiendo,
¡Libertad! Es mi clamor,
grito a todos que me dejen,
ronco llanto de dolor.
Pero siento que hay cadenas
dentro e mi corazón.
Alejándome del cielo,
las he forjado yo.

3.- Ya no miro las estrellas,
busco en mí la inmensidad.
He querido ser más libre,
siendo yo mi libertad.
Mil angustias me encadenan,
y un vacío de orfandad,
como un niño que, al perderse,
llora su soledad.

VEN, SALVADOR

M: *Popular*

Estrofas

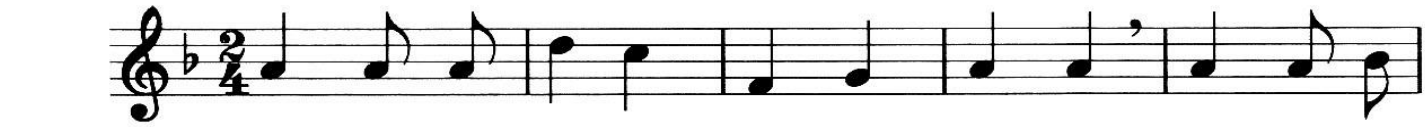

1. El Dios de paz, Ver - bo di - vi - no, qui - so na-
2. Vi-no a en-se-ñar-nos el sen - de - ro, vi - no a tra-
3. Por u - na sen-da os-cu - re - ci - da, va - mos en
4. Nues-tro Se - ñor ven - drá un dí - a lle - no de

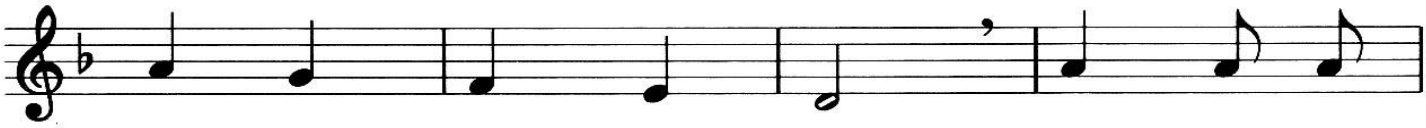

1. cer en un por - tal. Él es la
2. er - nos el per - dón, vi - no a mo-
3. bus - ca de la luz, luz y a - le -
4. gra - cia y ma - jes - tad, de nues-tro

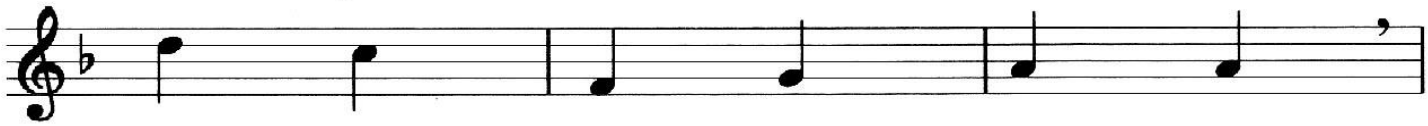

1. luz, vi - da y ca - mi - no.
2. rir en un ma - de - ro,
3. grí - a sin me - di - da,
4. pue - blo Él se - rá guí - a,

1. Gra - cia y per - dón tra - jo al mor - tal.
2. pre - cio de nues - tra re - den - ción.
3. en - con-tra - re - mos en Je - sús.
4. jun - tos i - re - mos a rei - nar.

Estribillo

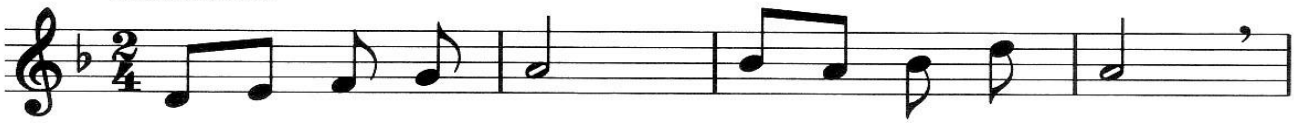

Ven, Sal - va - dor, ven sin tar - dar:

tu pue - blo san - to es - pe - ran - do es - tá.

ESPERAMOS TU VENIDA

Moderato (a 2 tiempos)

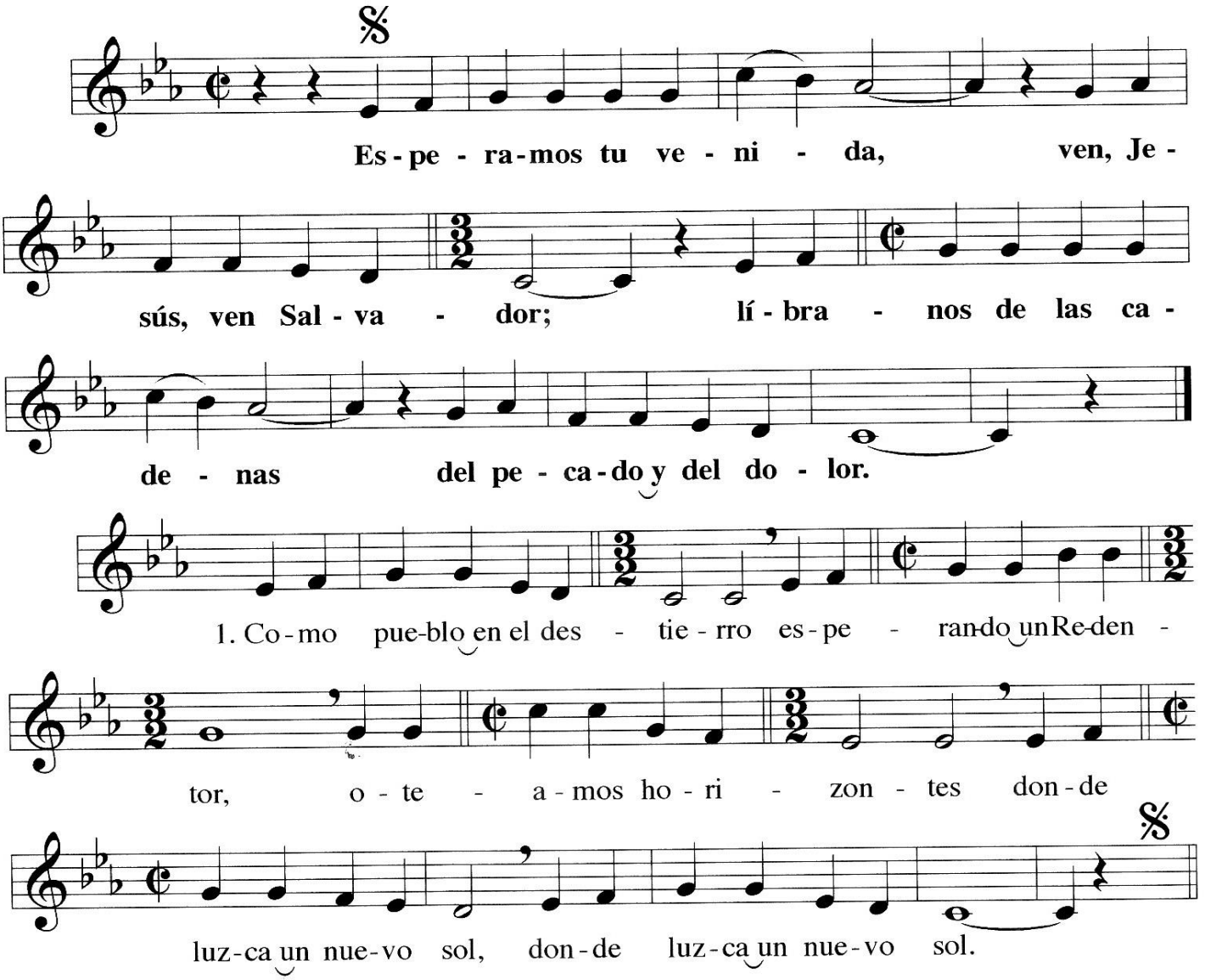

2.- Está a punto de cumplirse
la promesa del Señor,
que, en la noche de los siglos,
heredó el pueblo de Dios,
heredó el pueblo de Dios.

3.- Cual rocío que, a la aurora,
cubre el suelo de frescor,
desde el seno de Dios Padre,
lloverá la salvación,
lloverá la salvación.

4.- La venida del Mesías
nos anuncia el precursor:
“Preparad en el desierto
los caminos del Señor,
los caminos del Señor”.

5.- Vigilantes caminemos
en constante conversión,
aguardo la llegada
del reinado del amor,
del reinado del amor..

JESUCRISTO, PALABRA DEL PADRE

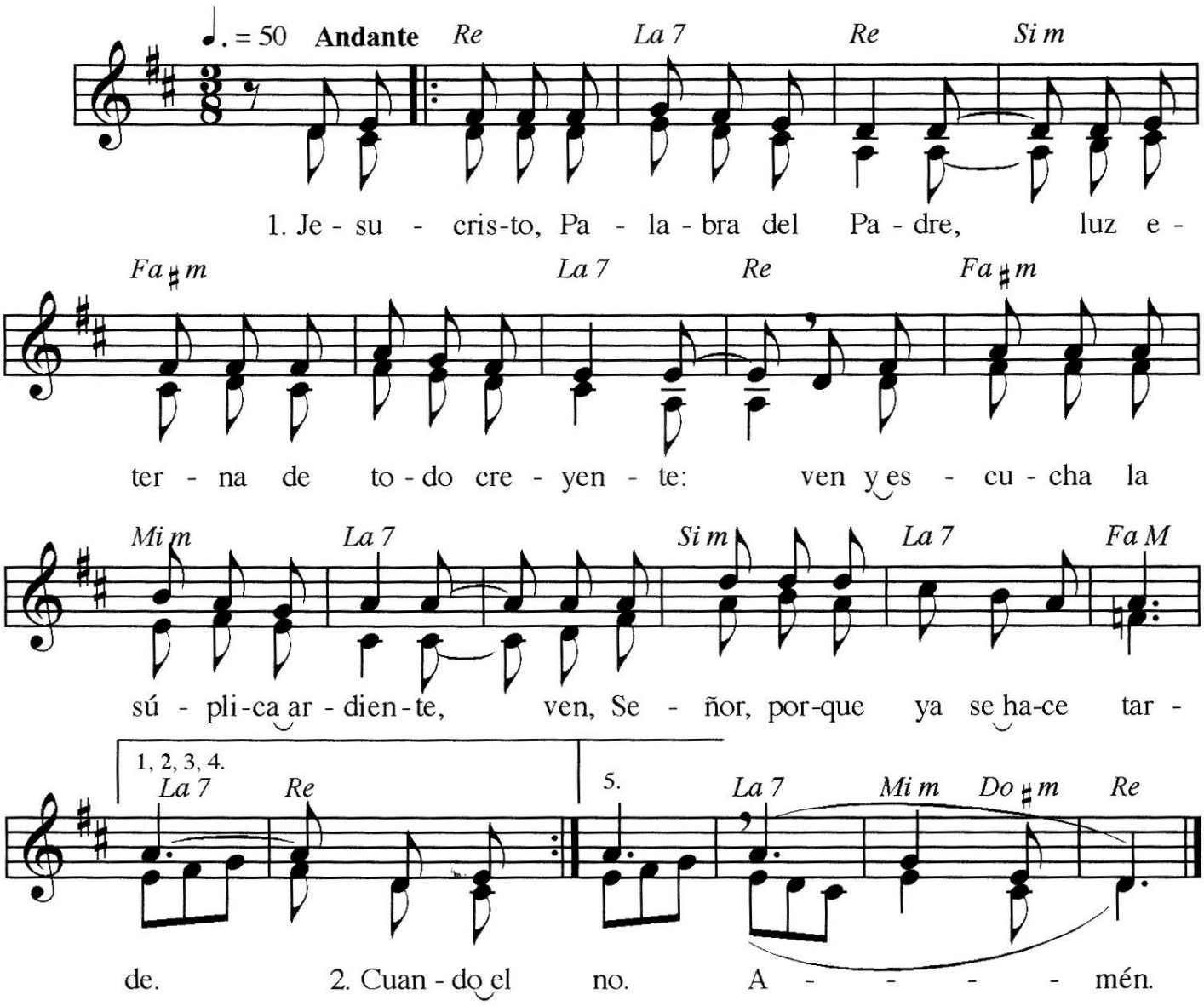

2.- Cuando el mundo dormía en tinieblas,
en tu amor tú quisiste ayudarlo
y trajiste, viniendo a la tierra,
esa vida que puede salvarlo.

3.- Ya madura la historia en promesas,
sólo anhela tu pronto regreso.
Si el silencio madura la espera,
el amor no soporta el silencio.

4.- Con María, la Iglesia te aguarda
con anhelo de esposa y de madre,
y reúne a sus hijos fieles,
para juntos poder esperarle.

5.- Cuando vengas, Señor, en tu gloria,
que podamos salir a tu encuentro
y a tu lado vivamos por siempre,
dando gracias al Padre en el reino.
Amén.

Levántate, pueblo mío

Carmelo Erdozáin

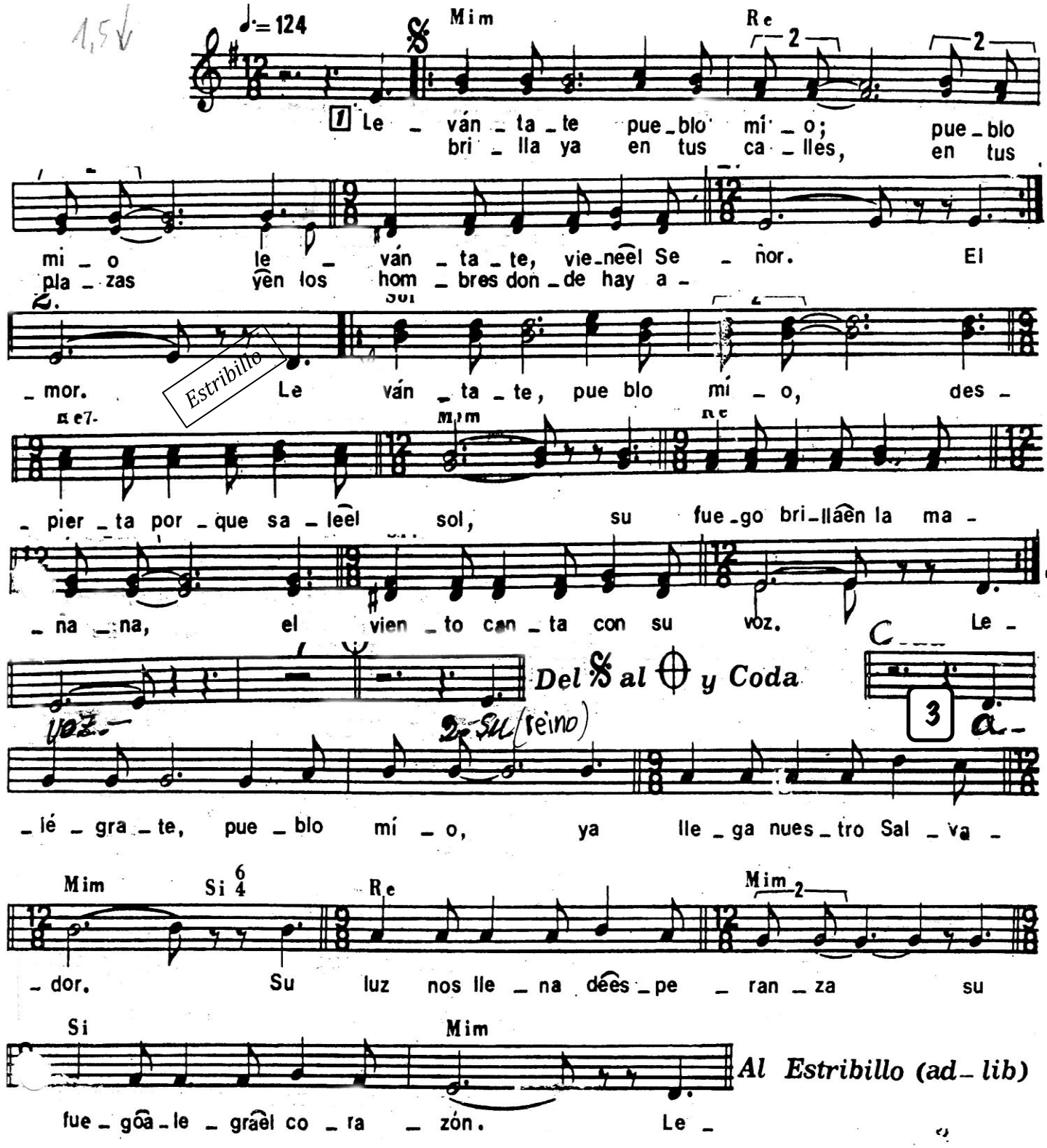

2.- Su Reino es de justicia,
de esperanza,
su reino es de salvación.

Levántate, pueblo mío…

3.- Alégrate pueblo mío…

ADVIENTO: CANTO DE COMUNIÓN

Letra y música: Cesáreo Gabaráin

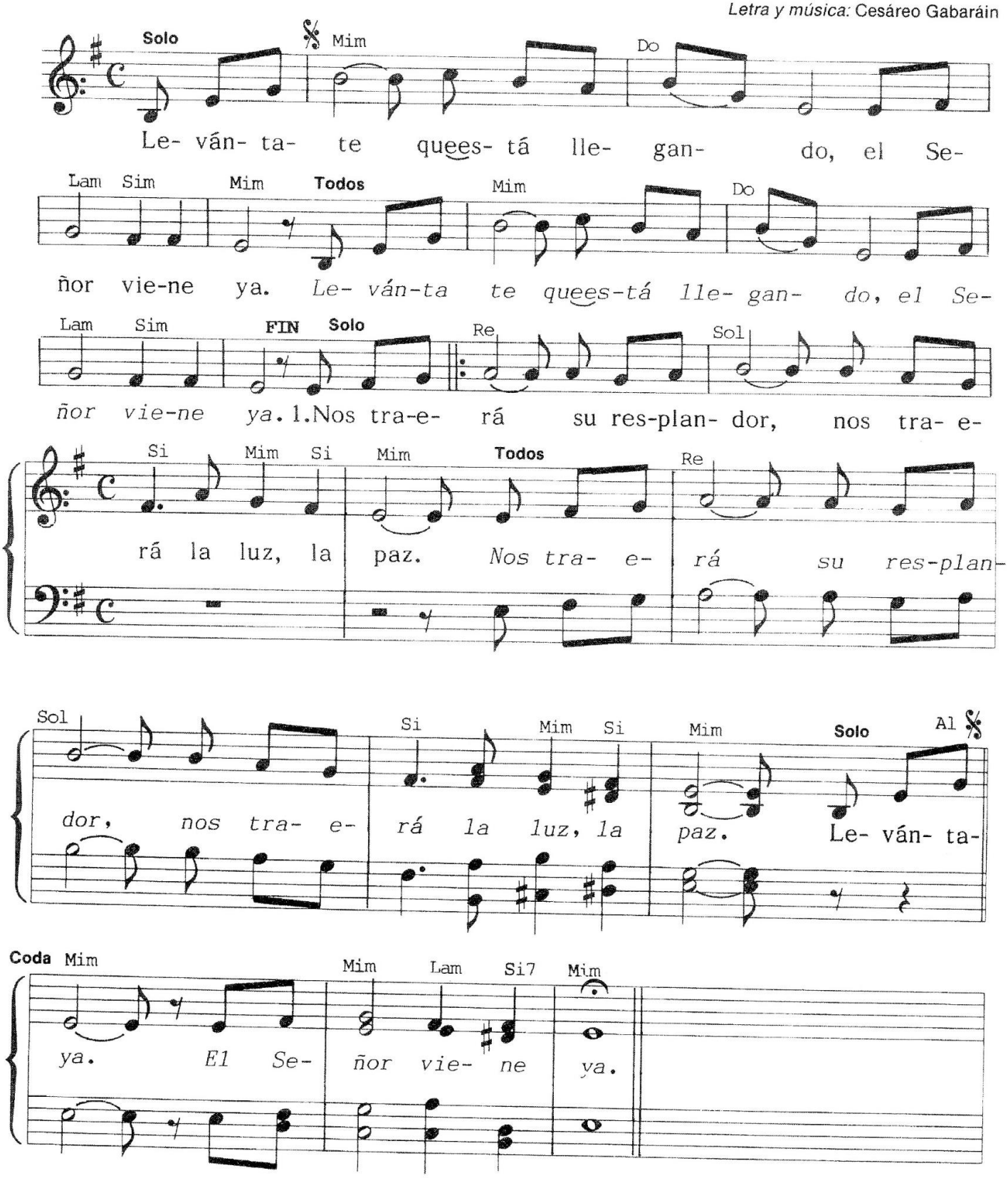

2. En el Señor confiaré,
Él nos dará la salvación.
En el Señor confiaré,
Él nos dará la salvación.

3. Al mismo Dios recibiré,
en mi interior se sembrará.
Al mismo Dios recibiré,
en mi interior se sembrará.

4. Lo prometió, lo cumplirá,
el Dios de amor nos salvará.
Lo prometió, lo cumplirá,
el Dios de amor nos salvará.

El Señor viene ya.

LLEGA EL DIA

Letra: Carmelo Erdozain

Música: G. Verdi
("Coro de Esclavos" de NABUCCO)

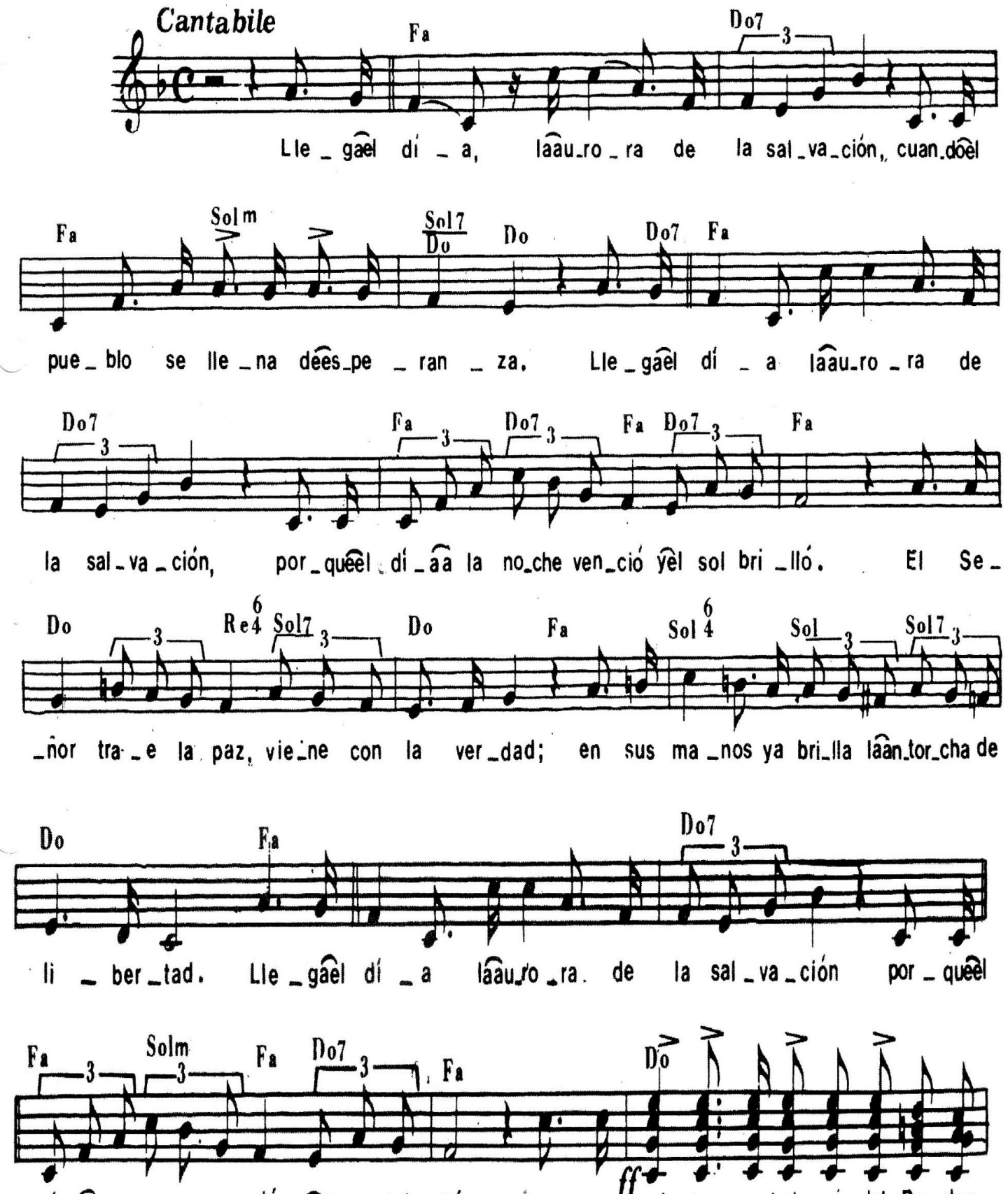

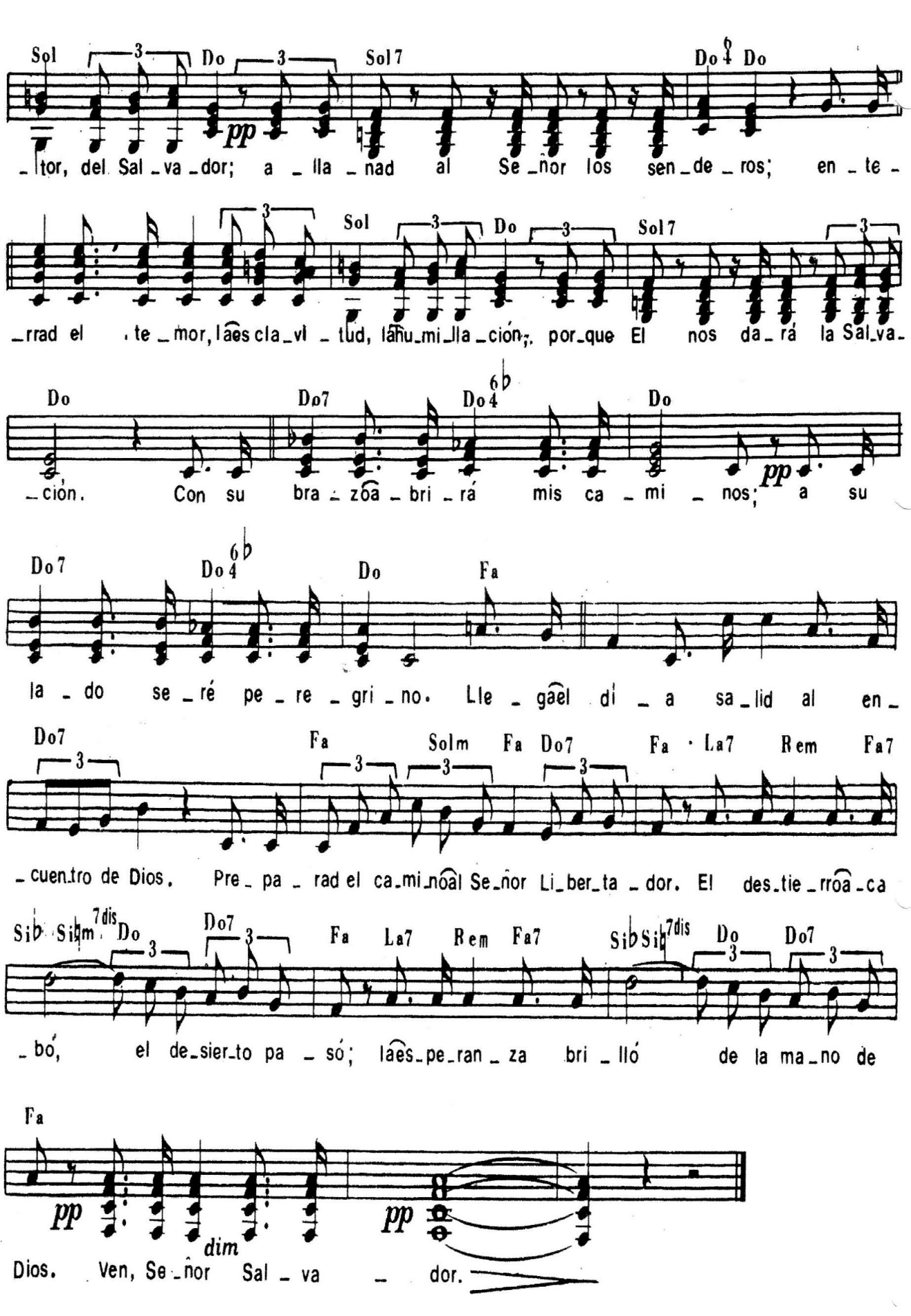
Sol Do Sol7 Do4 Do
pp
_tor, del Sal_va_dor; a_lla_nad al Se_ñor los sen_de_ros; en_te_
Sol Do Sol7
_rrad el te_mor, la es cla_vi_tud, la hu_mi_lla_ción, por_que El nos da_rá la Sal_va_
Do Do7 Do4 Do
pp
_ción. Con su bra_zo a_bri_rá mis ca_mi_nos; a su
Do7 Do4 Do Fa
la_do se_ré pe_re_gri_no. Lle_ga el di_a sa_lid al en_
Do7 Fa Solm Fa Do7 Fa La7 Rem Fa7
_cuentro de Dios. Pre_pa_rad el ca_mi_no al Se_ñor Li_ber_ta_dor. El des_tie_rro a_ca
Sib Sibm 7dis Do Do7 Fa La7 Rem Fa7 Sib Sib 7dis Do Do7
_bó, el de_sier_to pa_só; la es_pe_ran_za bri_lló de la ma_no de
Fa
pp
dim
pp
Dios. Ven, Se_ñor Sal_va_dor.

PREPARAD EL CAMINO

Godspell

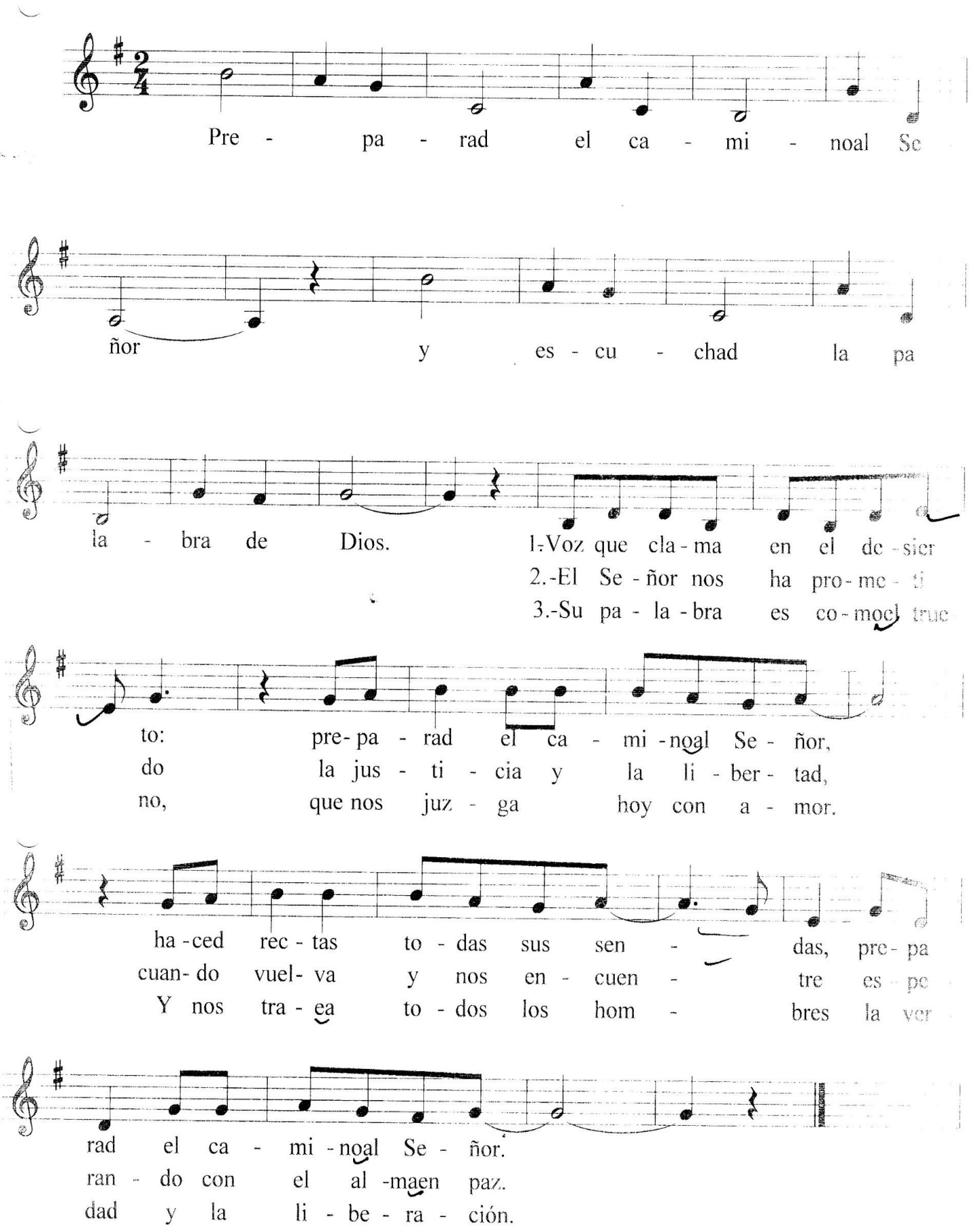

MIRAD, YA VIENE EL SEÑOR

Letra y Música: P. Josico

Moderato

(Órgano)

Re La Re Estribillo:

PRE - PA -

La 7 Re Re 7 Sol Mi m

RAD EL CA - MI - NO DEL SE - ÑOR —— Y BUS - CAD - LE CON LIM - PIO CO - RA -

La 7 Re La Re Sol

ZÓN; —— PRE - PA - RAD EL CA - MI - NO DEL SE - ÑOR Y BUS -

Re Re 7 Re

CAD - LE CON LIM - PIO CO - RA - ZÓN. ——

Estrofas:

Re Sol Re Si m Fa♯m

1. Mi - rad que ya vie - ne el Dios de la Vi - da; mi - rad que ya lle - ga el

Si m 7 Mi 7 La Sol Mi m La Re

Dios del per - dón; —— ve - lad, ya es-tá cer - ca, se o - yen sus pa - sos; y

Si m 7 Mi 7 La al Estrib.:

vie - ne a sal - var - nos Je - sús el Se - ñor. —— PRE - PA

2. La voz del Bautista nos grita con fuerza:
Limpiad los caminos, que llega el Señor.
En medio de todos se hace presente,
y viene a salvarnos el Dios del Amor.

3. Estad siempre alegres, nos dice el Apóstol;
estad siempre alegres, que Dios cerca está.
Un Dios que nos ama, un Dios que nos salva,
un Dios que se abaja y ofrece su paz.

4. María escucha al Dios que le habla
y acepta gozosa ser Madre de Dios.
María es modelo de todo creyente
que busca y espera al Dios Salvador.

PREPAREMOS LOS CAMINOS

Erdozáin

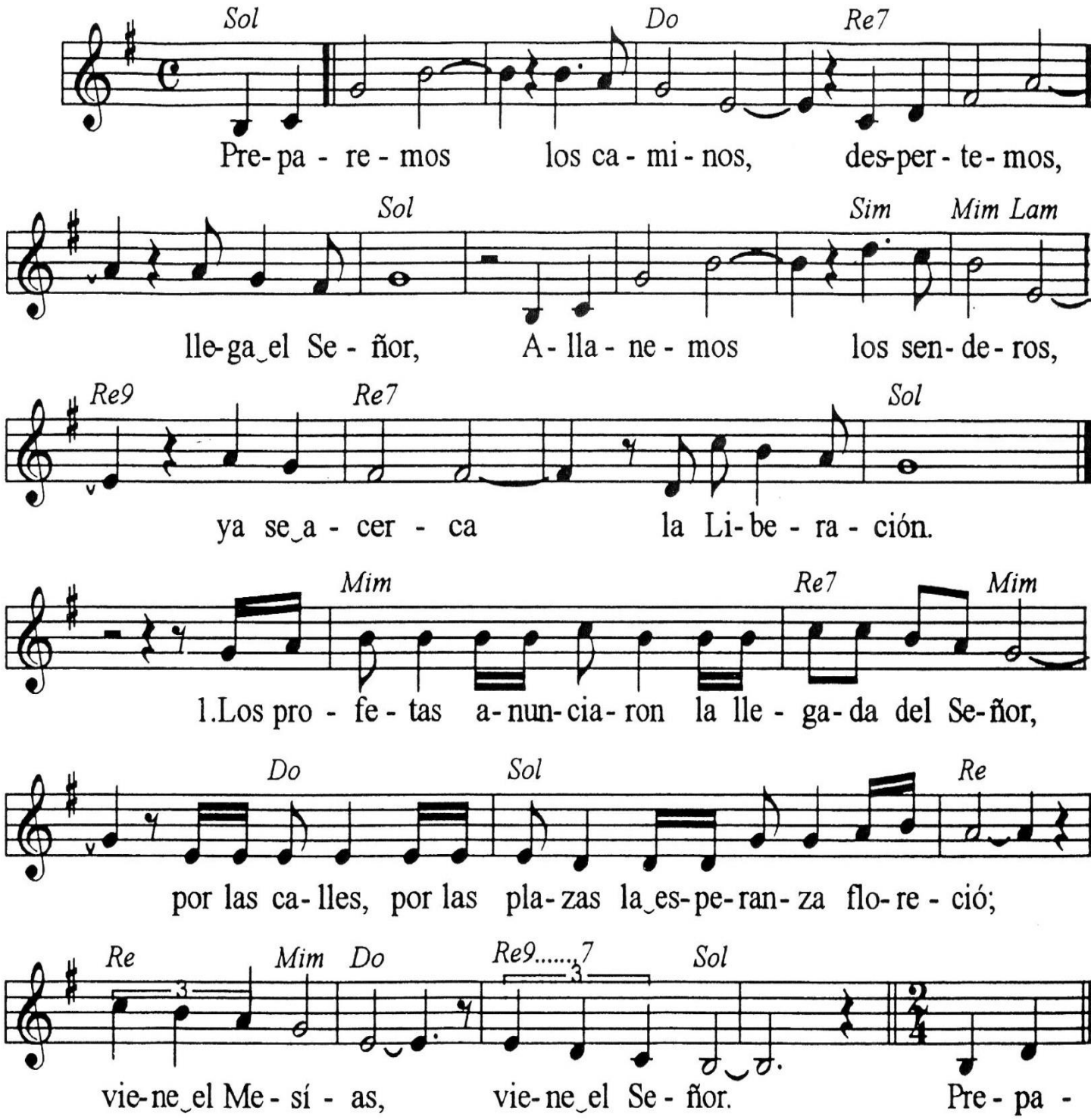

2.- El Bautista en el desierto
nos levanta con su voz;
entre todos preparemos
la justicia, el amor.
Viene el Mesías, Libertador.

3.- Una Virgen Nazarena
aguardaba al Redentor,
confiando en las promesas
fue la Aurora del amor.
Viene el Mesías, es mi Señor.

PREPAREMOS LOS CAMINOS

M: *J. M. Álvarez*

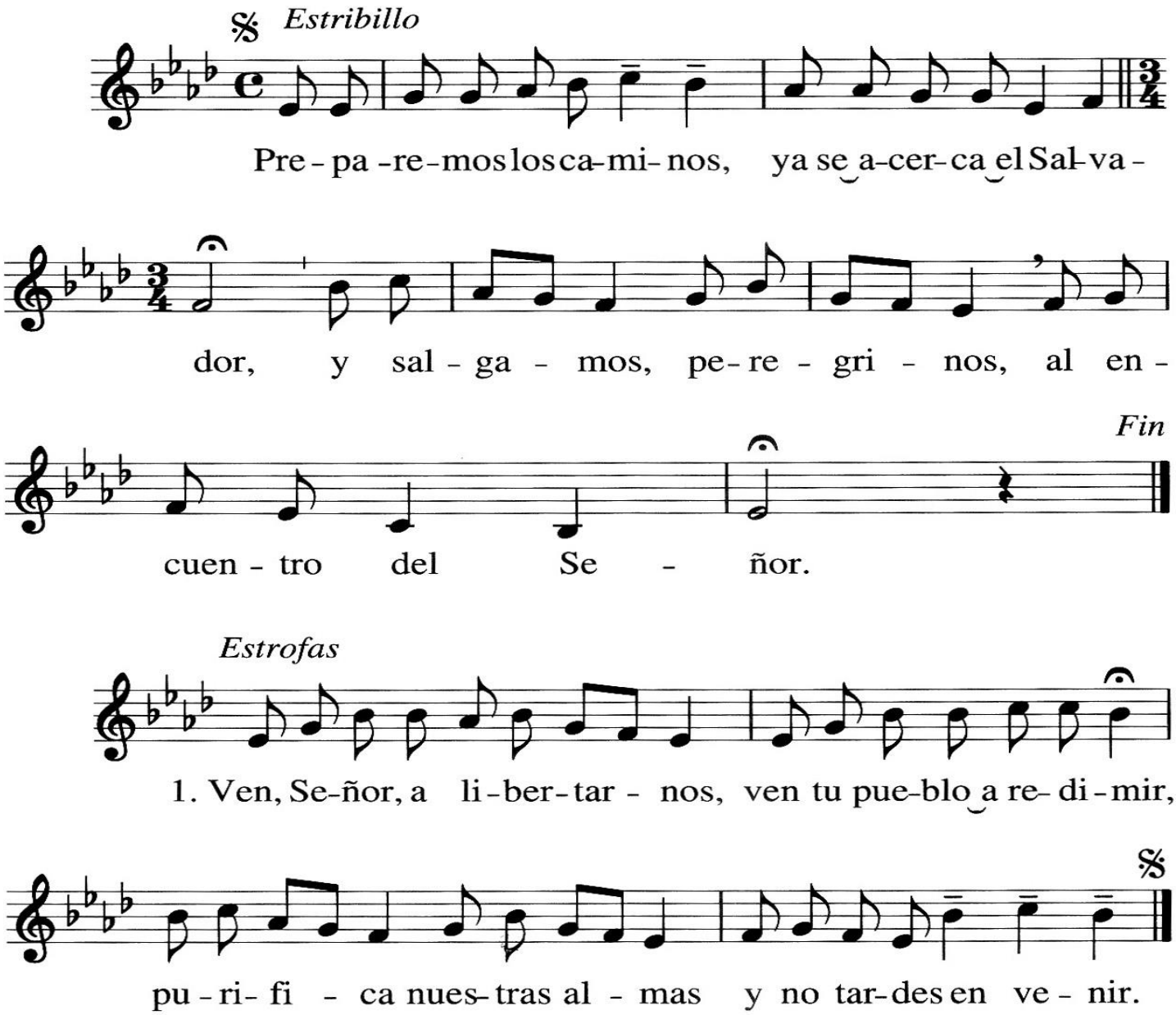

2.- El rocío de los cielos
sobre el mundo va a caer.
El Mesías prometido,
Niño y Rey, nos va a nacer.

3.- De los montes la dulzura,
de los ríos leche y miel,
de la noche será aurora
la venida de Enmanuel.

4.- Te esperamos anhelantes
y sabemos que vendrás;
deseamos ver tu rostro
y que vengas a reinar.

5.- Consolaos y alegraos,
desterrados de Sión,
que ya viene, ya está cerca;
con él nuestra salvación.

SE ACERCA EL REINO DE DIOS

C. Erdozáin

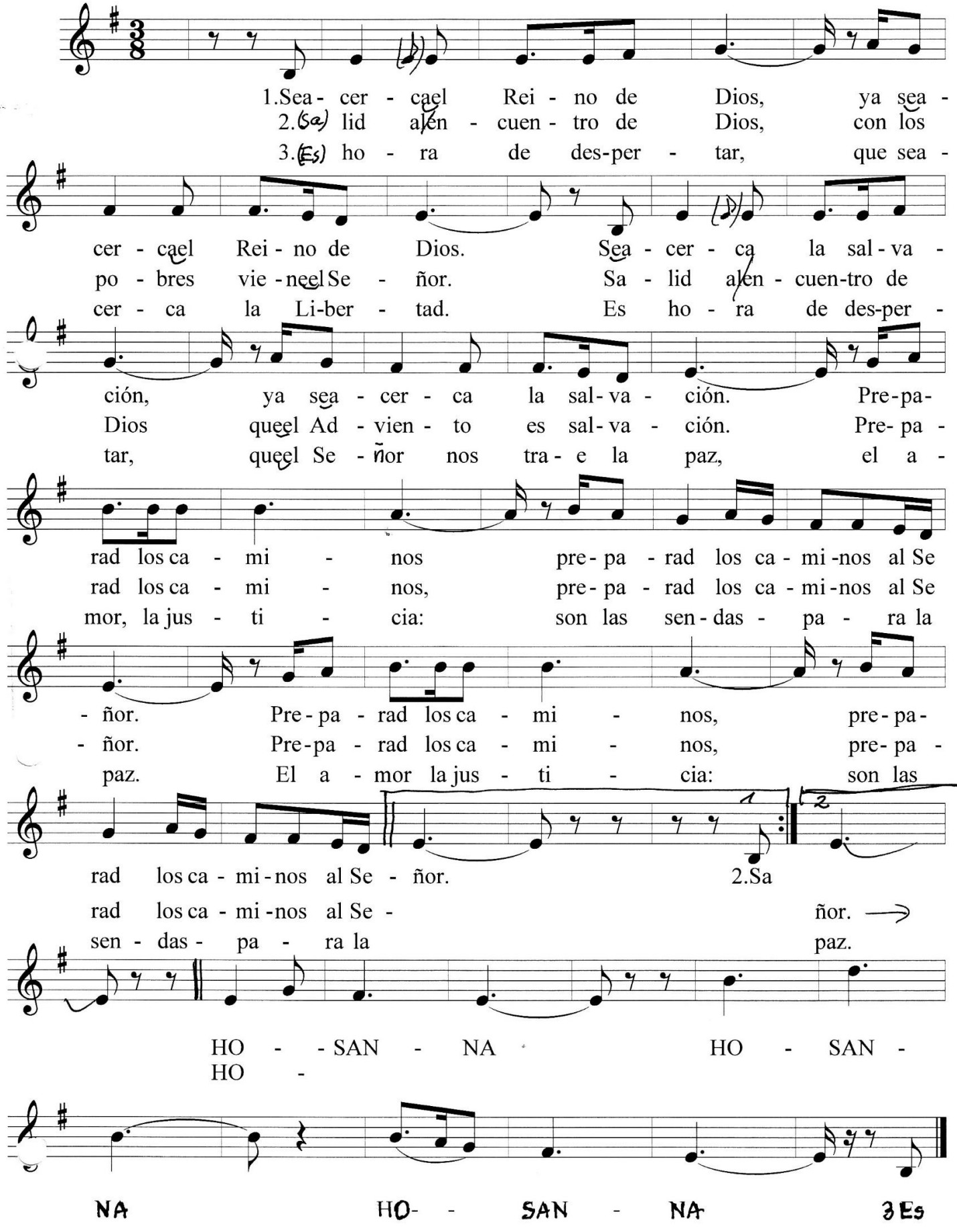

Llega el Mesías

T: *L. Elizalde;* M: *Juan-Alfonso*

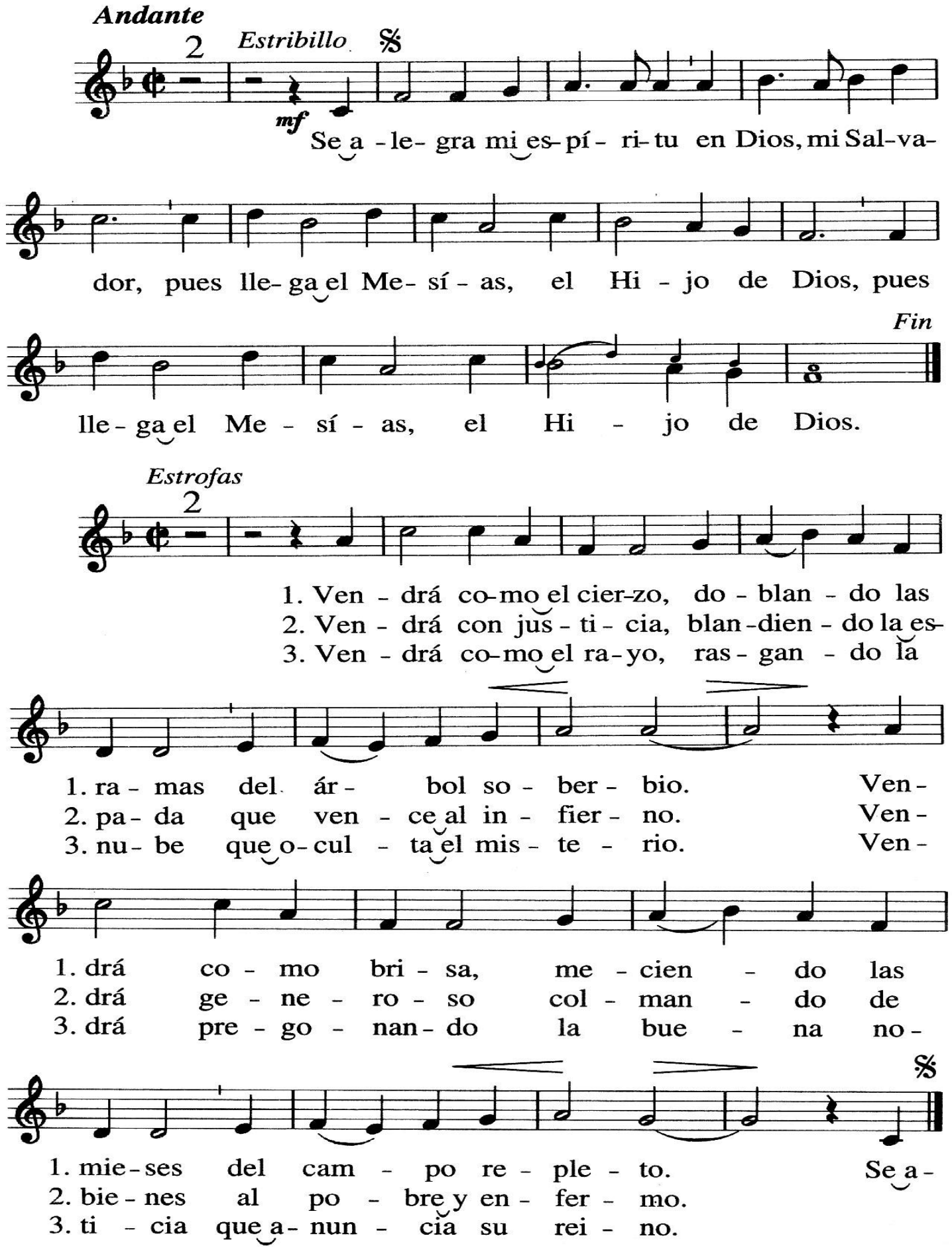

SEÑOR, TE ESPERAMOS

B. Velado y A.Alcalde

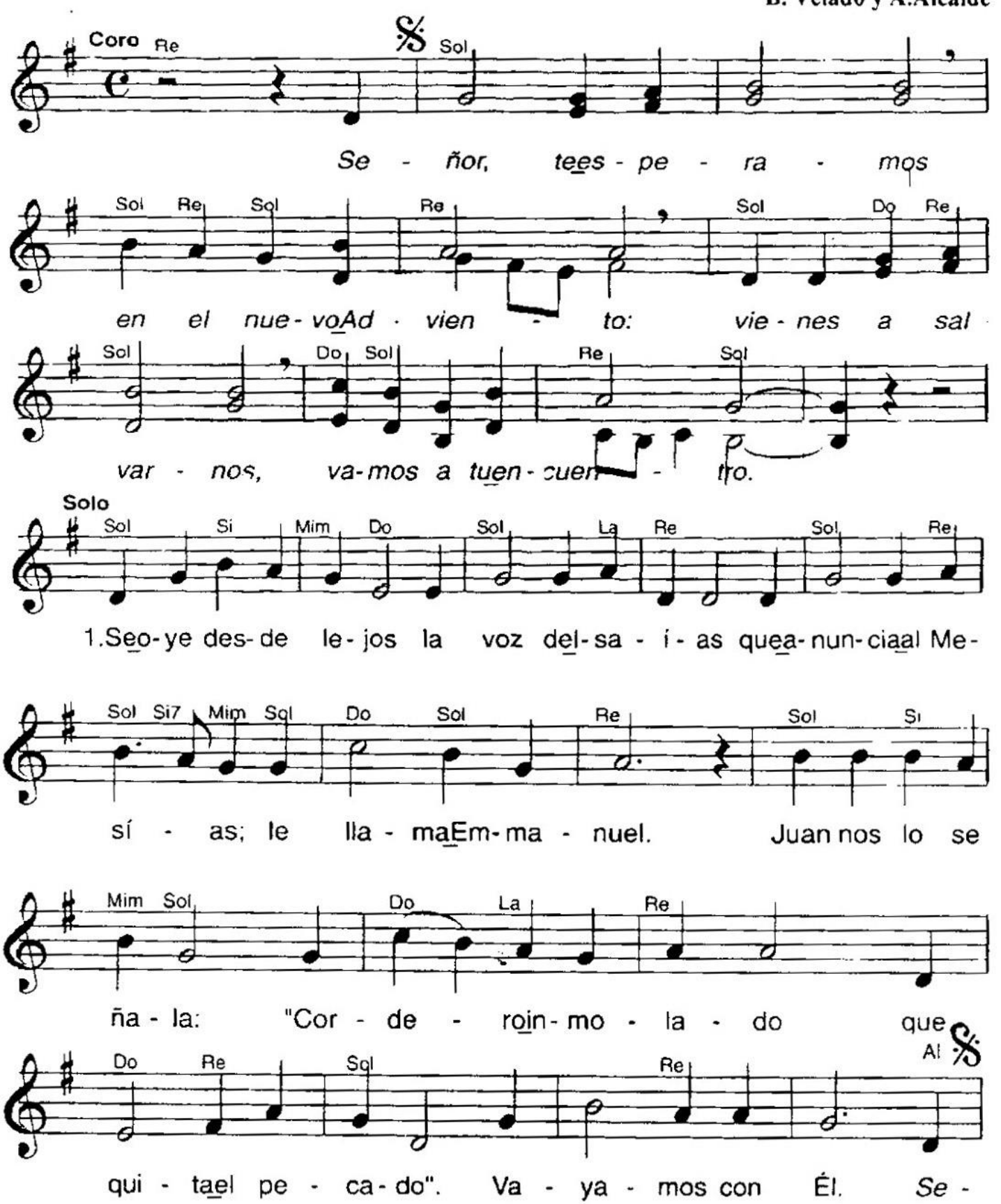

2.- Con la Virgen Madre
la Iglesia está unida:
en vela encendida de fe y de Oración.
La Virgen María del Sol es la Aurora;
ya llega la hora de la salvación

3.-Ven a nuestro mundo,
Señor, que te espera.
Comience una era de luz y verdad.
Rásguense los cielos y baja a salvarnos,
pues vienes a darnos tu amos y tu paz.

TENED ENCENDIDA LA LAMPARA

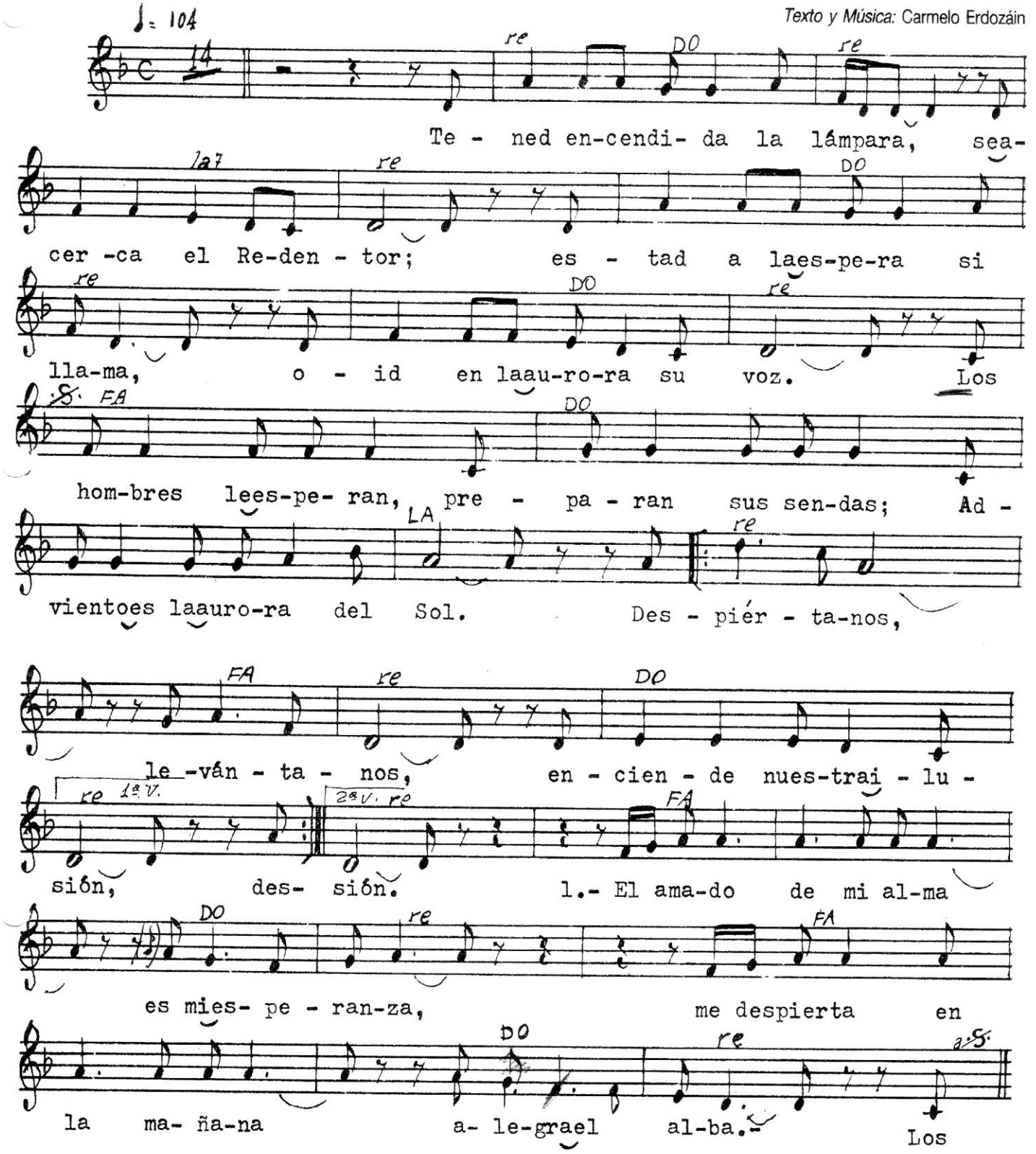

2.- Confiad en las promesas
El está muy cerca;
manteneos a la espera,
estad alerta.

Tiempo de esperanza

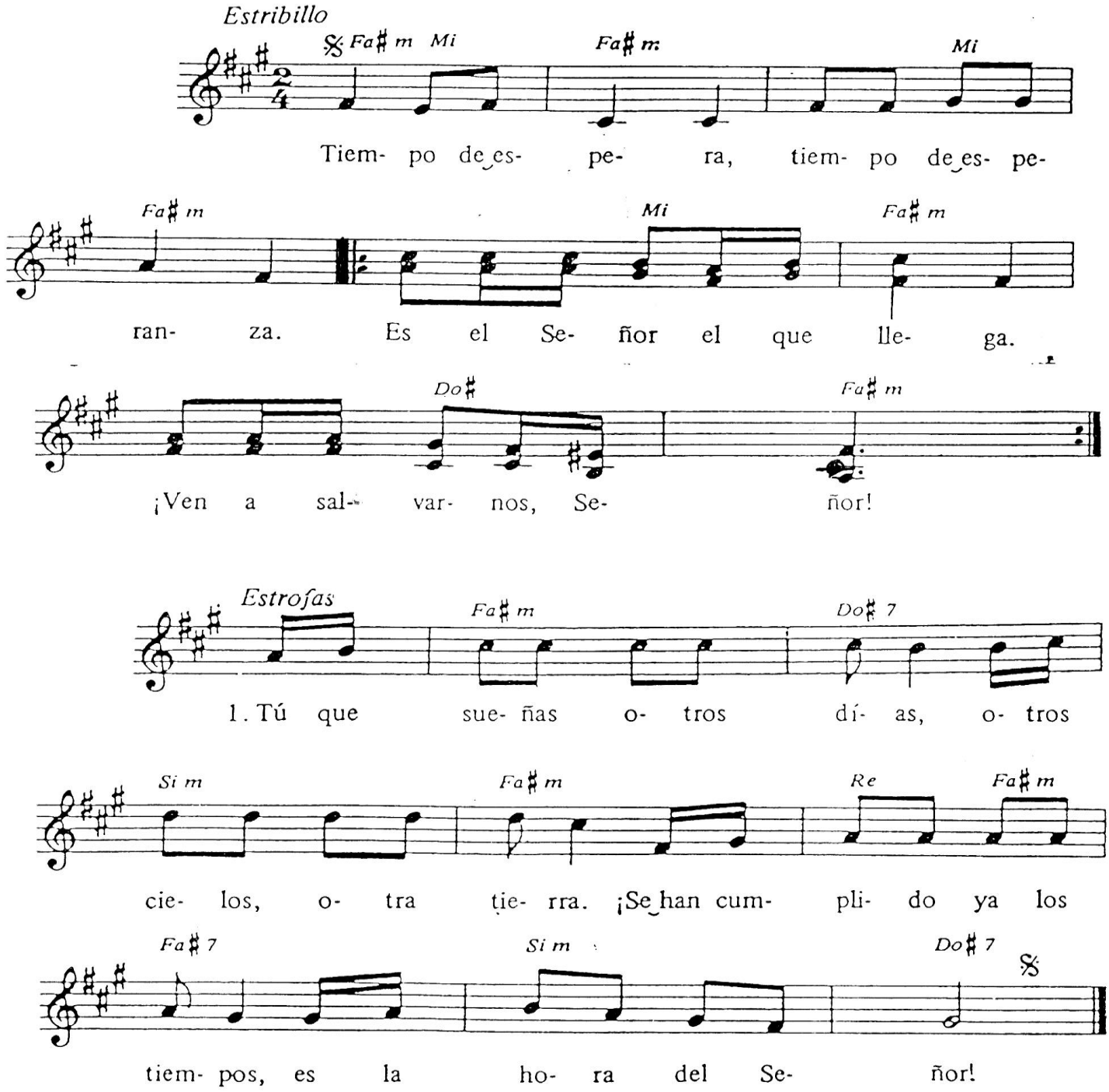

2.- Tú que marchas en las sombras.
Tú que buscas claridades.
Tú que, en medio de las cosas,
vas buscando la verdad.

3.- Tú que luchas por un mundo
de justicia verdadera.
Tú que buscas otras sendas
de unidad y libertad.

4.- Tú que sufres en la espera.
Tú que tensas la esperanza.
El Señor es el que llega.
Él nos da la salvación.

VAMOS A PREPARAR EL CAMINO

Letra y música: Carmelo Erdozain

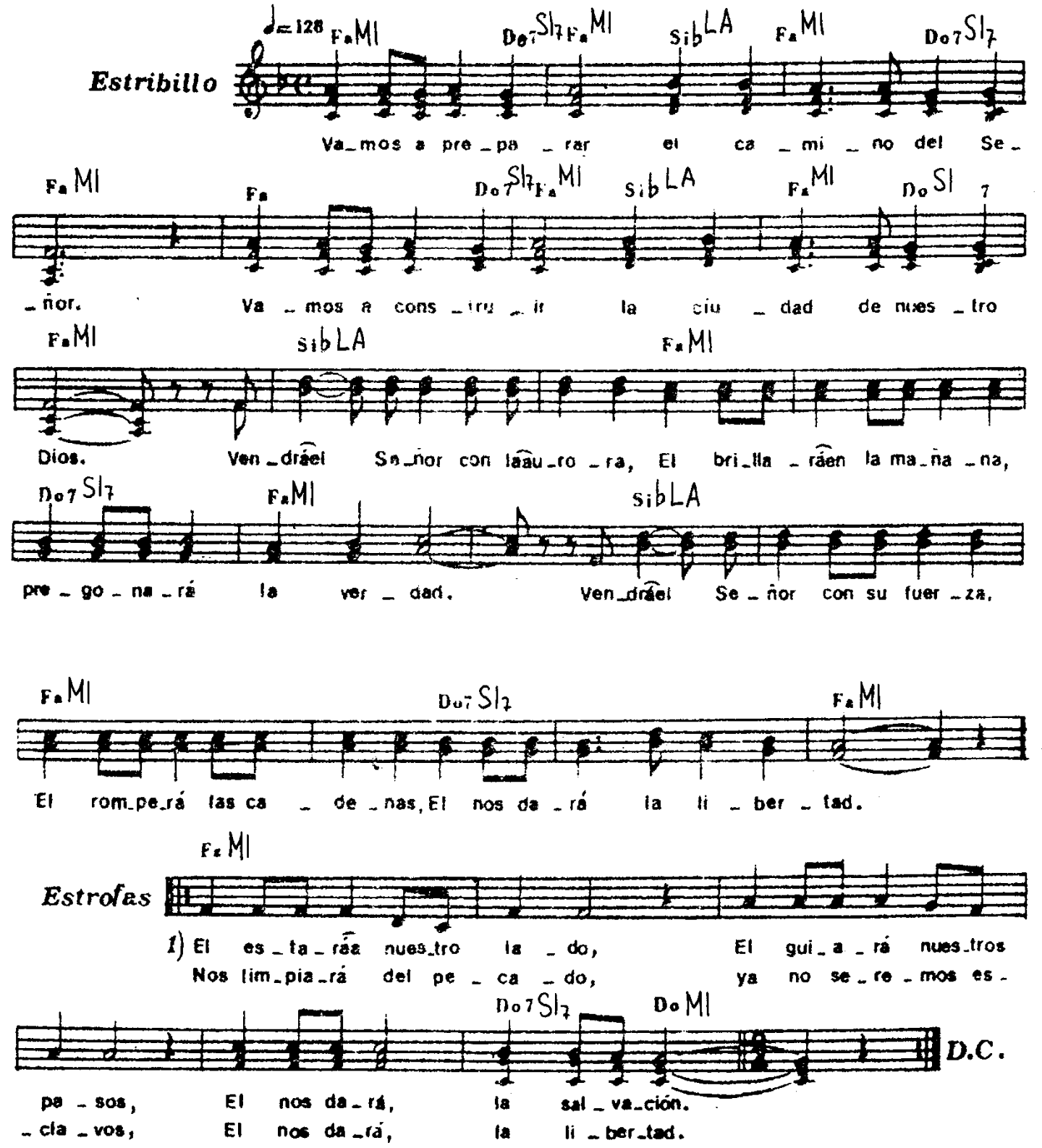

2.- Visitará nuestras casas,
nos llenará de esperanza,
Él nos dará la salvación.
Compartirá nuestros cantos,
todos seremos hermanos,
Él nos dará la libertad.

3.- Caminará con nosotros,
nunca estaremos ya solos,
Él nos dará la salvación.
El cumplirá la promesa
y llevará nuestras penas,
Él nos dará la libertad.

VEN A NUESTRO MUNDO

Música: *Juan Jáuregui*

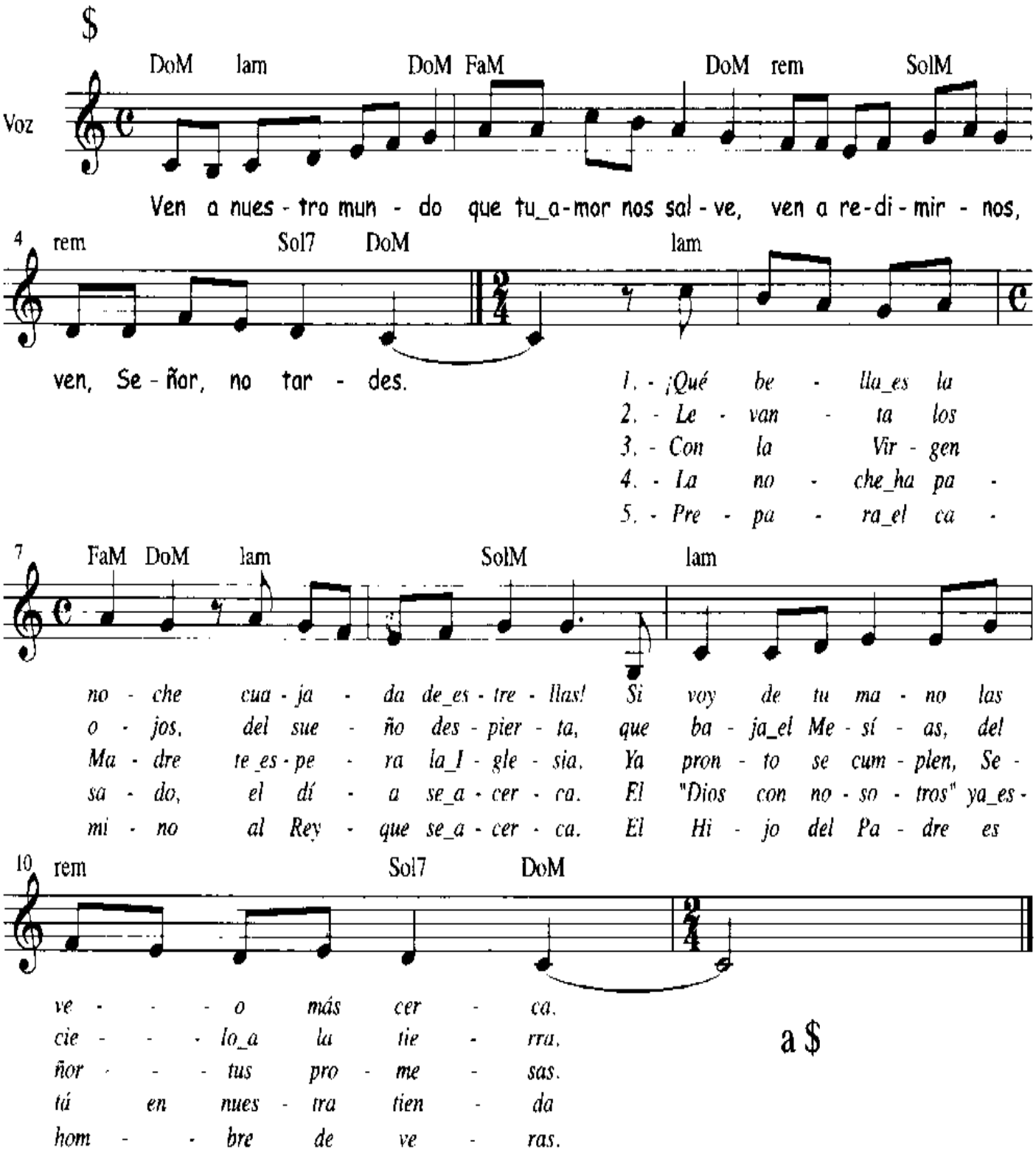

VEN, SEÑOR

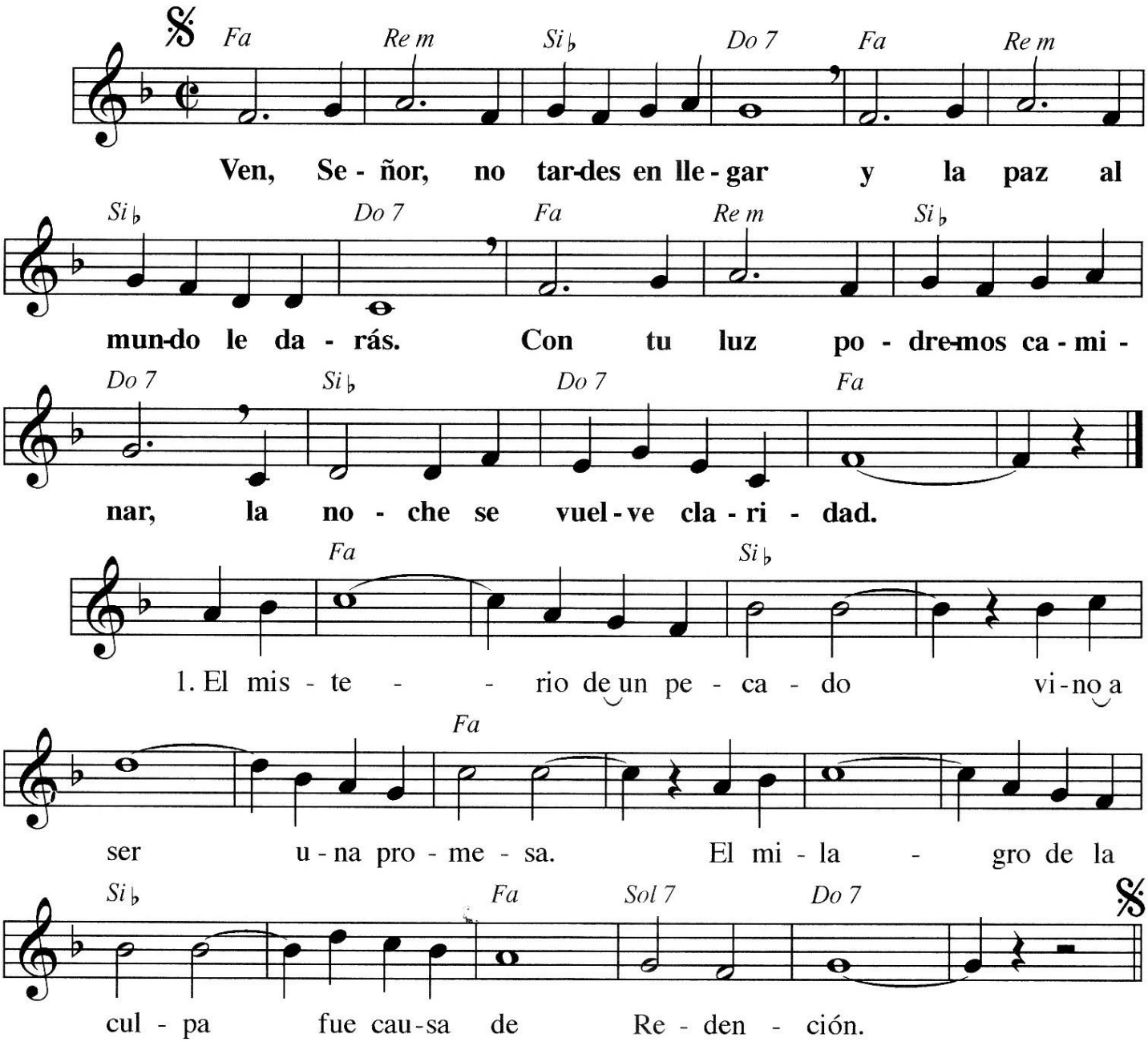

2.- Del cantar de los profetas
fue brotando la esperanza.
La sonrisa de una Virgen
dio al mundo la salvación.

3.- Por las sendas de la vida
se abren nuevos horizontes.
En las sombras de la penas
un nuevo sol brillará.

4.- La tristeza de los hombres
se convierte en alegría.
El rencor de las naciones
se ha convertido en amor.

VEN, SEÑOR

Canto de Adviento

Letra: Bernardo Velado
Música: Juan Jáuregui

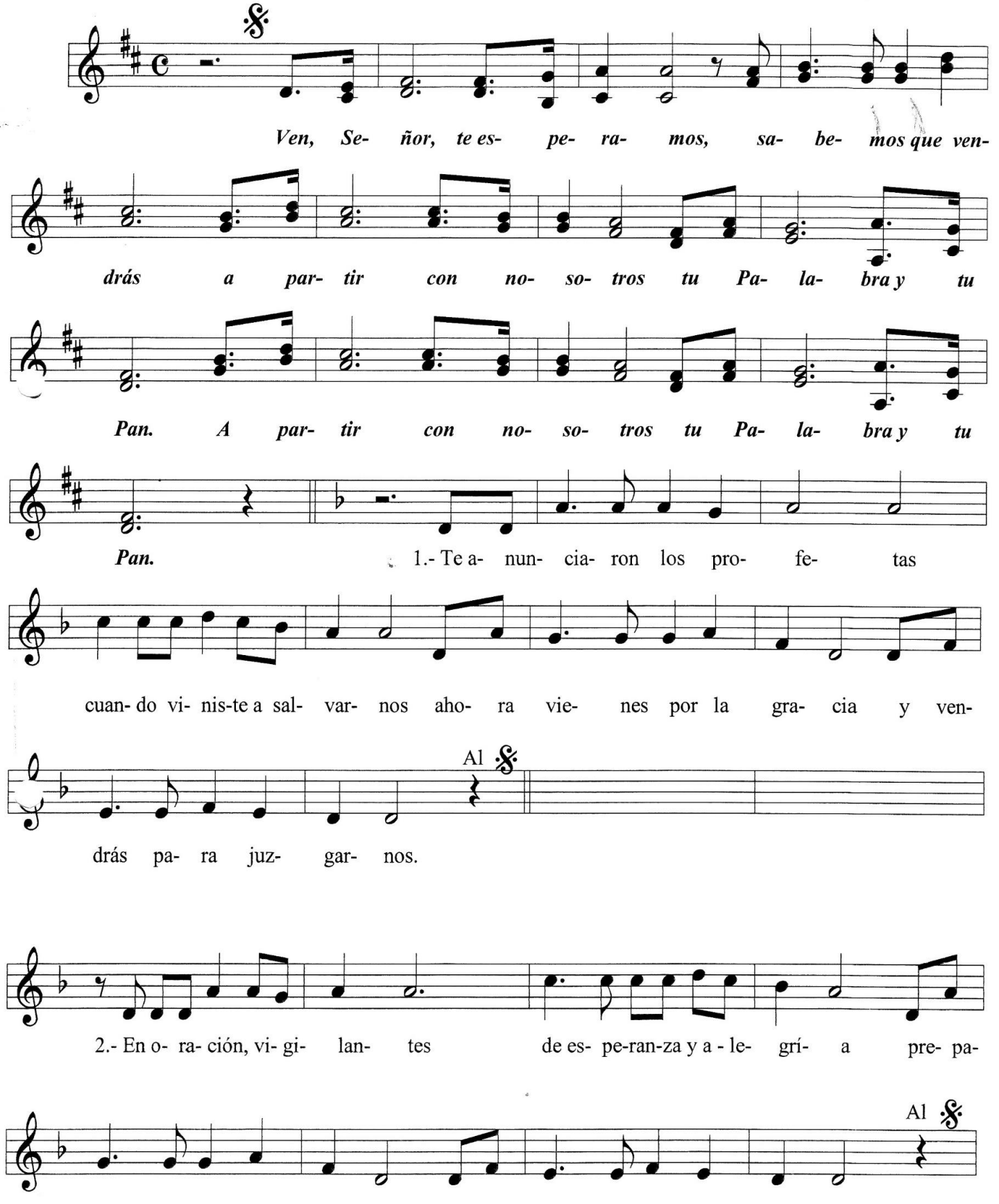

VIRGEN DEL ADVIENTO

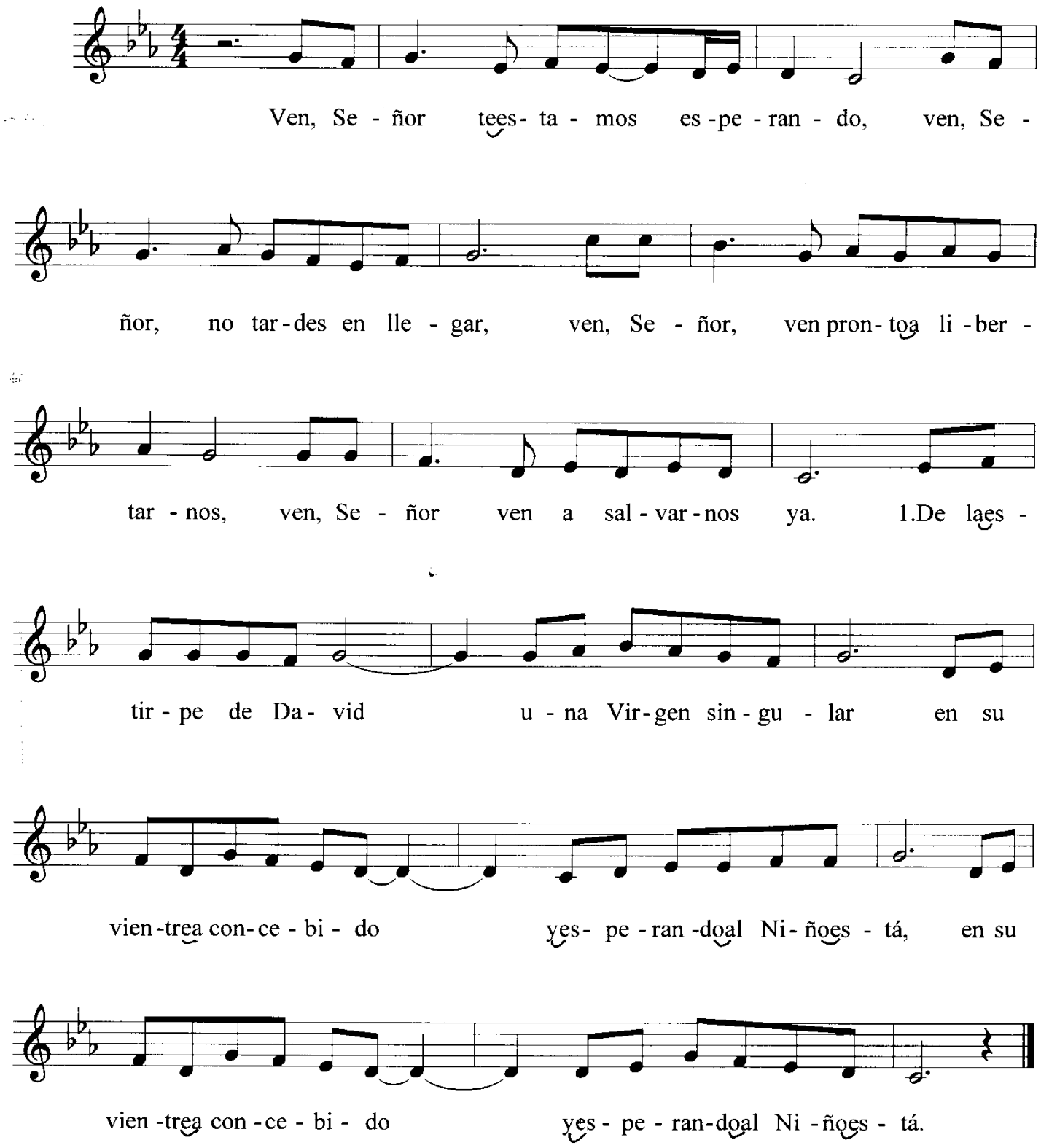

2.- Los profetas anunciaron
que la Virgen en Belén
iba a dar a luz un Niño,
cuyo nombre es Emmanuel. (bis)

3.- Cuando el Hijo, desde el seno
del Dios Padre descendió,
en el seno de la Virgen
se inició la salvación. (bis)

4.- Al encuentro del Mesías
con la Virgen vamos ya,
preparando los caminos
que nos llevan al portal. (bis)

VEN, VEN SEÑOR

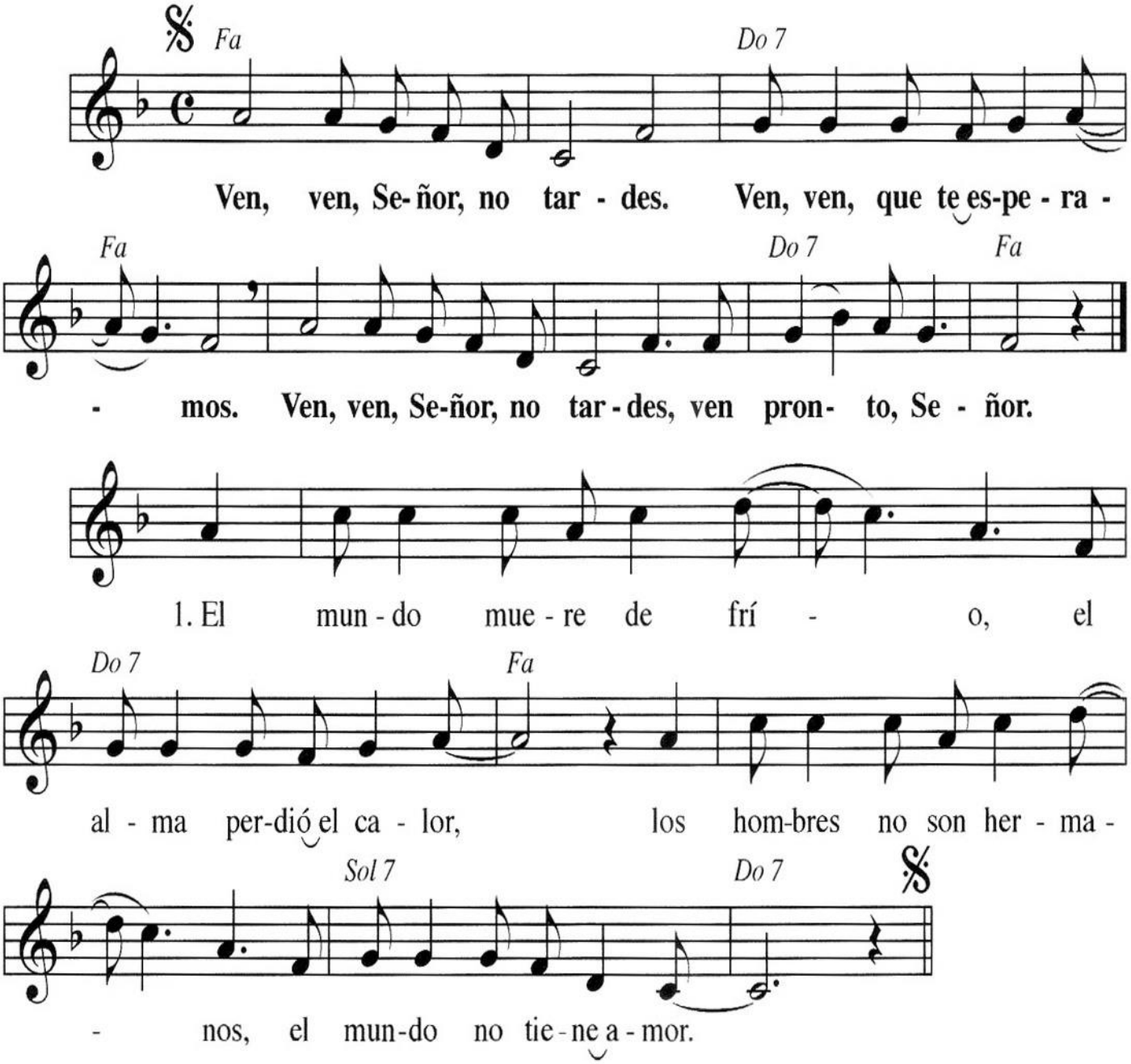

2.- Envuelto en sombría noche,
el mundo sin paz no ve,
buscando va una esperanza,
buscando, Señor, tu fe.

3.- Al mundo le falta vida,
al mundo le falta luz,
al mundo le falta el cielo,
al mundo le faltas Tú.

Ven, ven, ven

Letra y música: Maximino Carchenilla

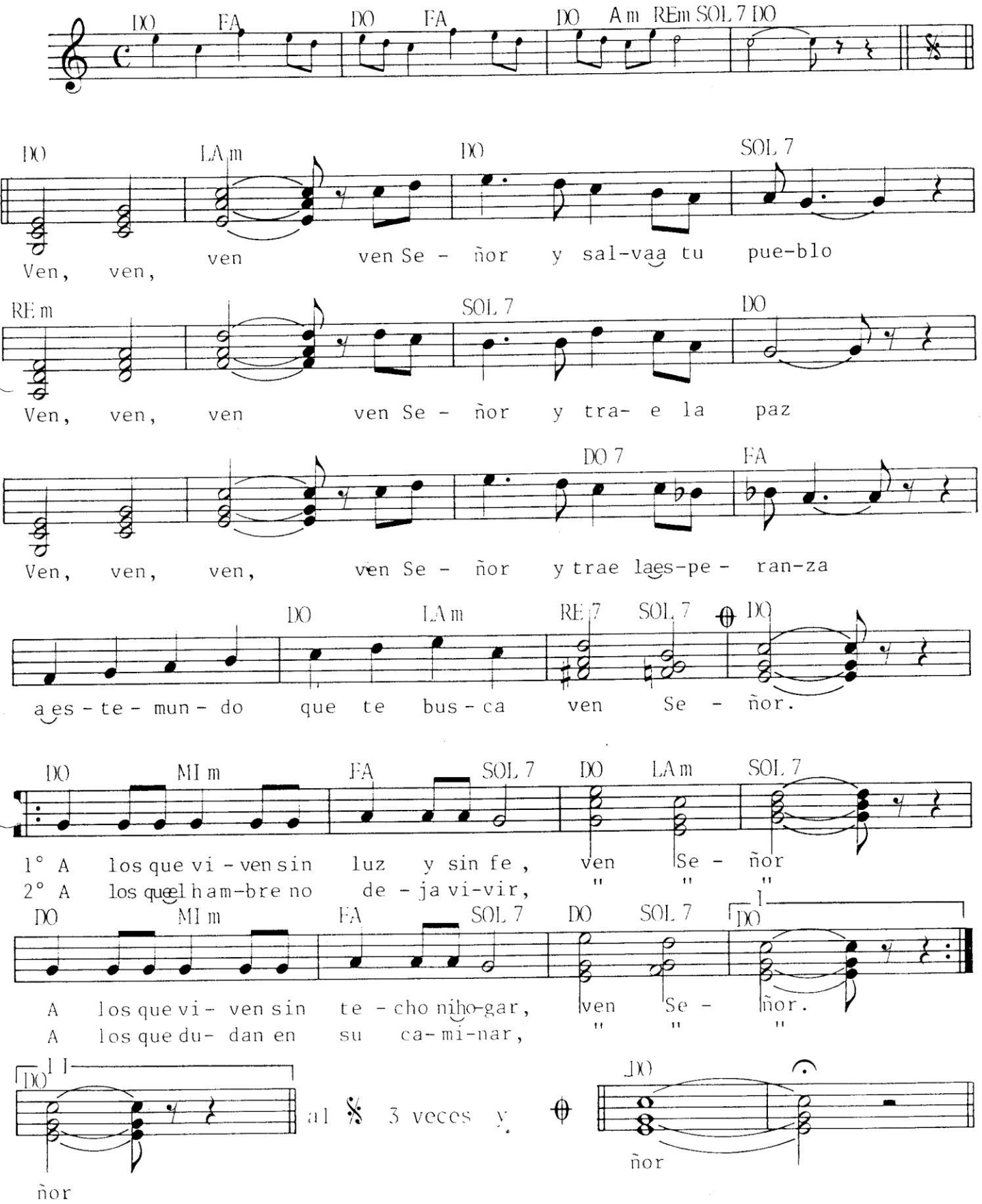

A los que sufren la herida del mal:
VEN, SEÑOR.
A los que viven en odio y rencor:
VEN, SEÑOR.

A los que pierden la fe y la ilusión
VEN, SEÑOR.
A los que nunca encontraron amor:
VEN, SEÑOR.

Dios es nuestra esperanza

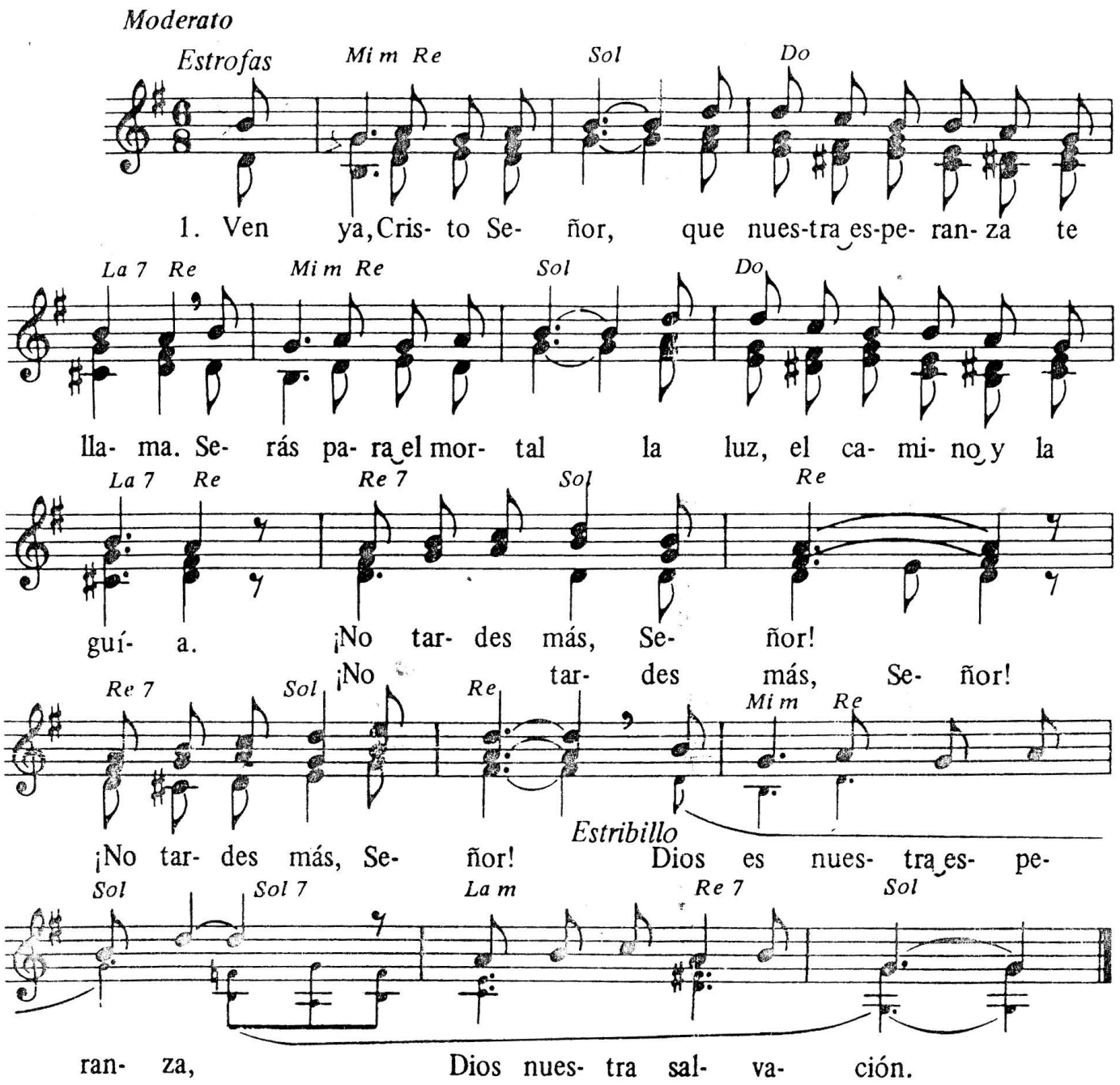

2. En ti todo es Amor, / y el alma de ti gozo espera, / que en ti cabe encontrar / perdón para nuestras miserias. / ¡Muéstranos ya tu faz! (2)

3. Por ti se han de hermanar / los pueblos, Señor, en tu Iglesia. / Unidos en tu amor, / devuelvan la paz a la tierra. / ¡Reinen justicia y paz! (2)

4. A ti sirve, Señor, / quien sirve al enfermo y al triste, / y así se extenderá / tu reino de amor y de vida. / ¡Todo por ti, Señor! (2)

LA CORONA DEL ADVIENTO

.etra: Bernardo Velado — Música: Antonio Alcalde

La corona del Adviento es uno de los signos expresivos de este tiempo de espera y esperanza. Va creciendo la luz a medida que se va acercando la Navidad.

El canto está pensado para que se vayan sucediendo las estrofas en los distintos domingos, mientras se encienden los nuevos cirios.

Los cirios, cual luceros expectantes, con sus llamas contra el viento van señalando y jalonando las cuatro etapas de un progresivo encuentro hondo y definitivo.

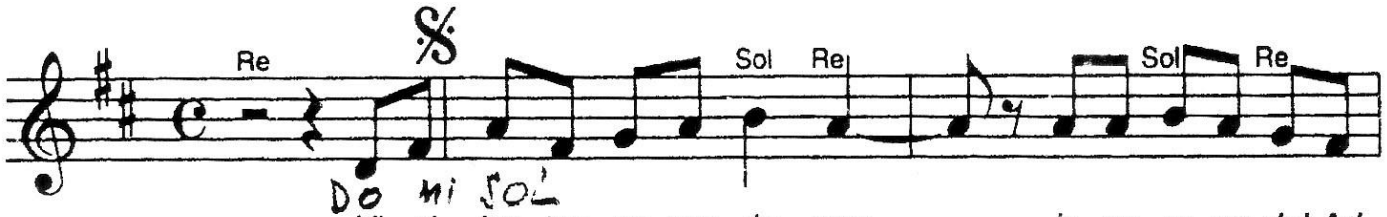

Vi- gi - lan- tes en- cen- de - mos la co- ro- na del Ad-

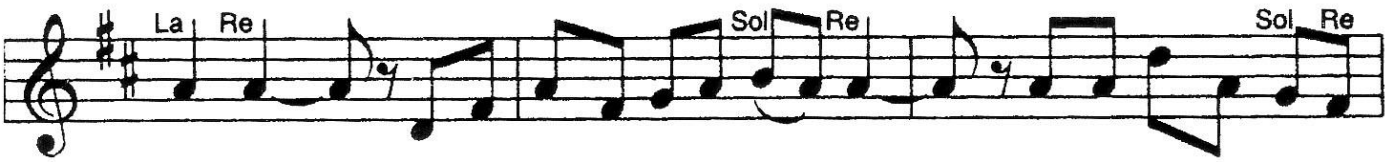

vien- to. En los ci- rios o- fre- ce - mos cua- troe- ta- pas deun en-

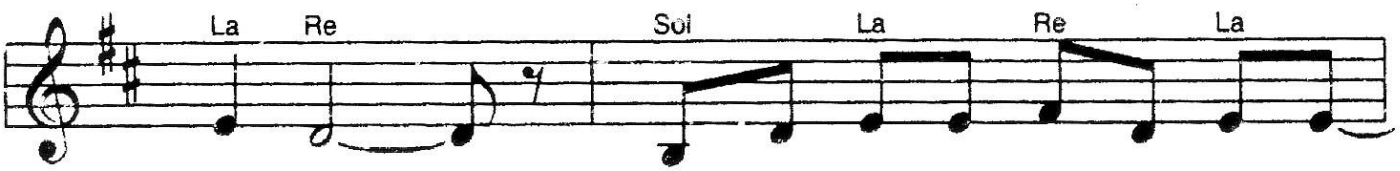

cuen - tro.

1.Nos e - vo - ca vael pri - me - ro
2.El se - gun - do tra - eel e - co
3.Los tres ci - rios van te - jien - do
4.Cua - tro ci - rios en - cen - de - mos

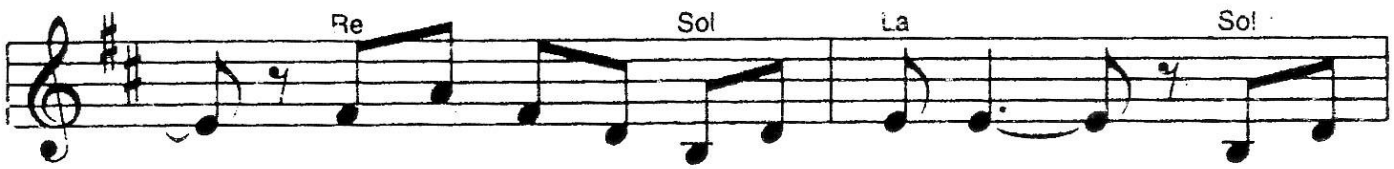

el An - ti - guo tes - ta - men - to: los pro -
del Bau - tis - ta pre - go - ne - ro, su men -
laes - pe - ran - za del mis - te - rio. De la
yaen la cum - bre del Ad - vien - to. To - does

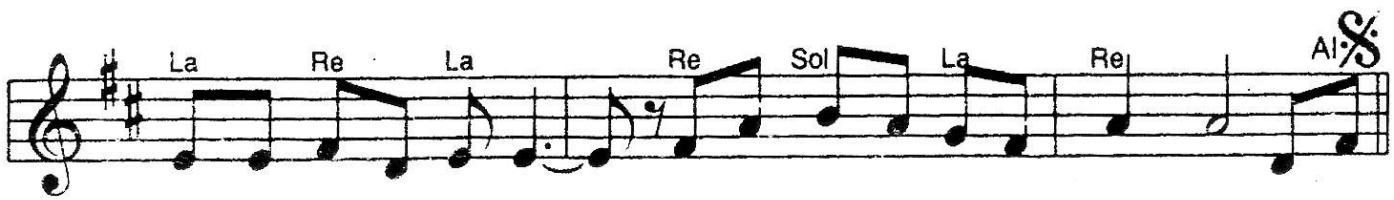

fe - tas, voz del Ver- bo, loa- nun - cia- ron des- de le - jos. *Vi - gi -*
sa - je del de- sier- to: "A - lla - nad - le los sen - de - ros". *Vi - gi -*
Vir - gen en el se - no, el ro - cí - o de los cie - los. *Vi - gi -*
gra - cia, luz y fue - go en la ho - ra del en - cuen - tro. *A - le -*

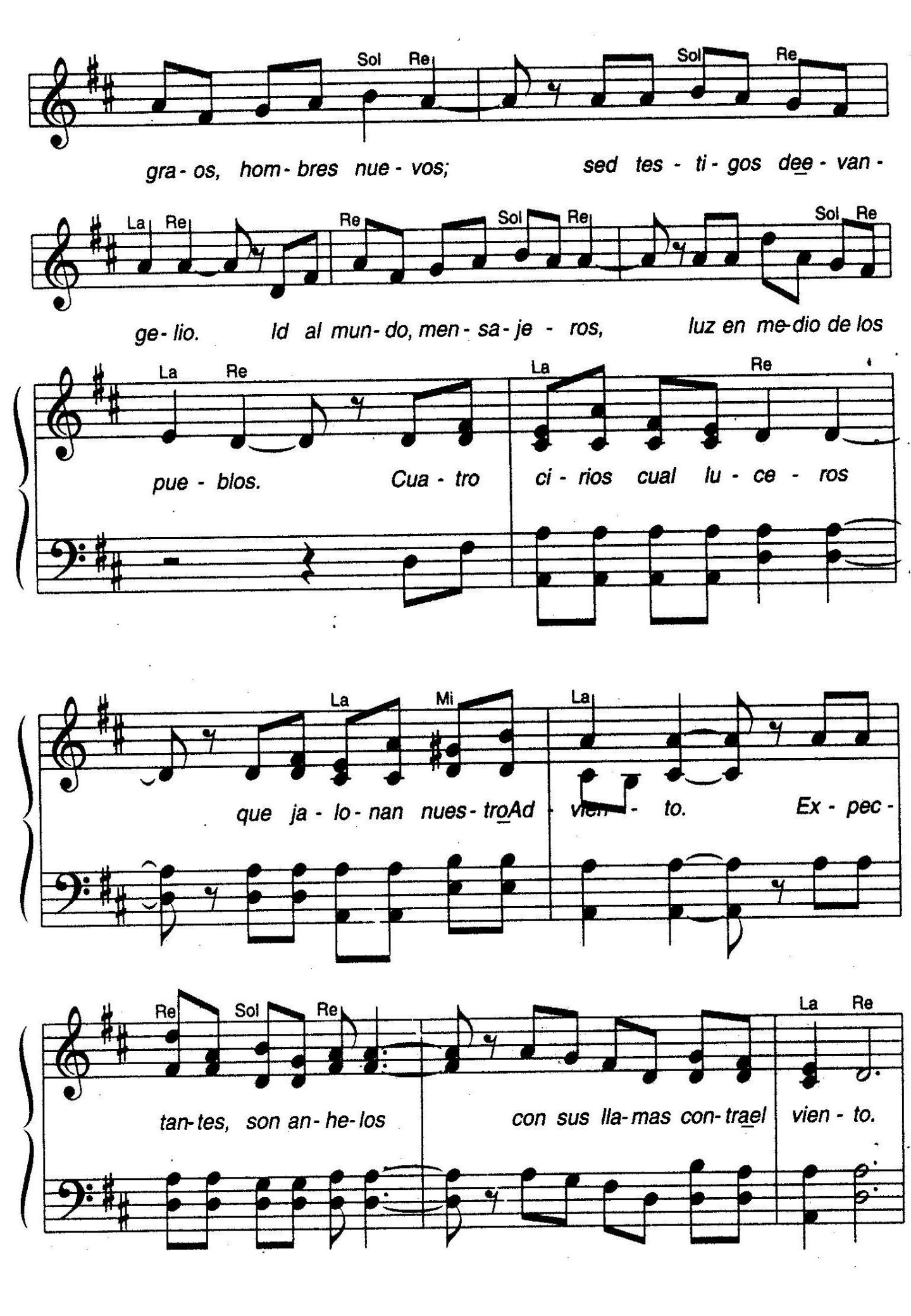
Sol Re Sol Re
gra - os, hom - bres nue - vos; sed tes - ti - gos dee - van -
La Re Re Sol Re Sol Re
ge - lio. Id al mun - do, men - sa - je - ros, luz en me-dio de los
La Re La Re
pue - blos. Cua - tro ci - rios cual lu - ce - ros
La Mi La
que ja - lo - nan nues - troAd - vien - to. Ex - pec -
Re Sol Re La Re
tan-tes, son an - he - los con sus lla-mas con-trael vien - to.