Al altar donde tu vienes

Texto y música: Carmelo ERDOZAIN

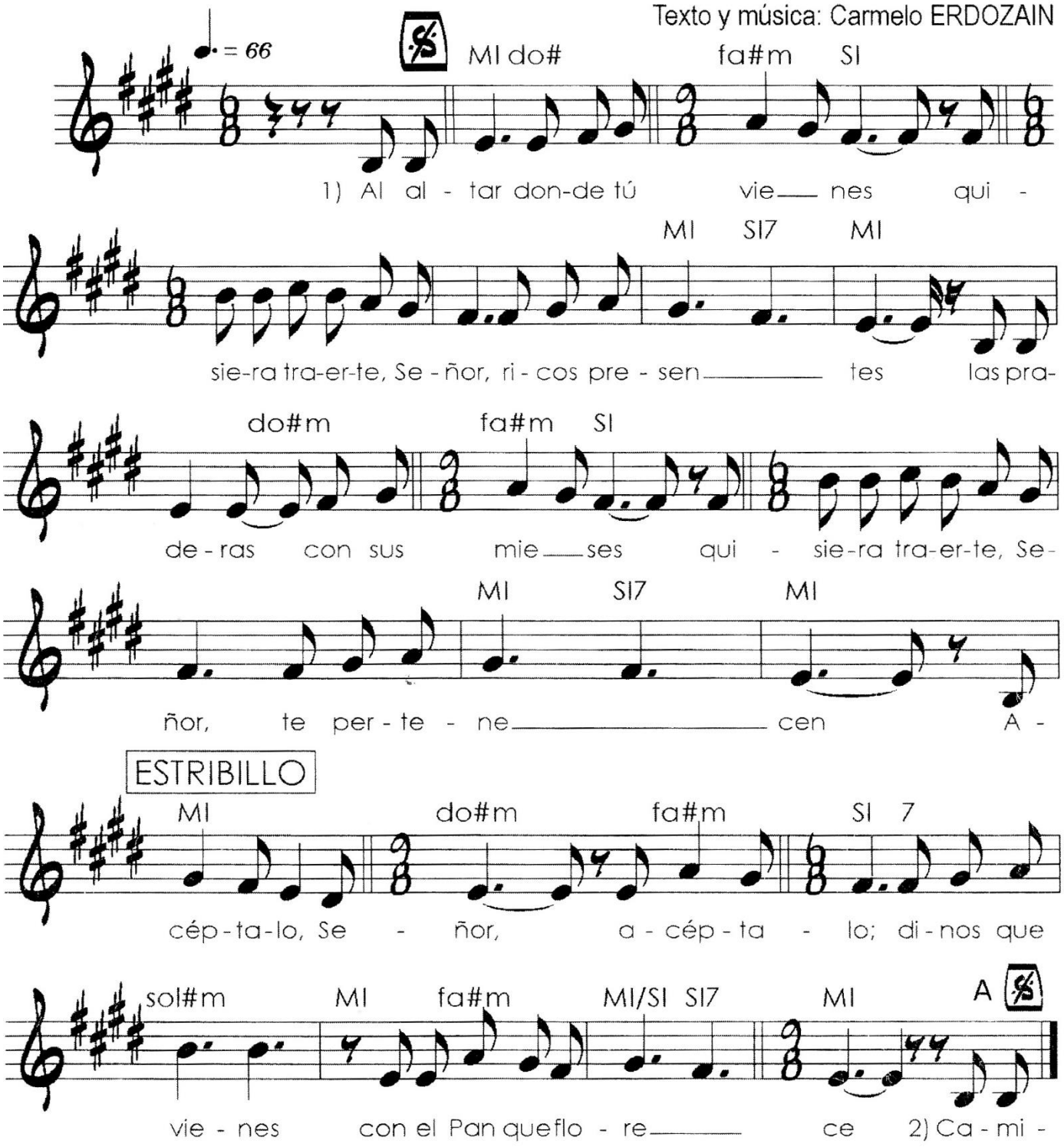

2.- Caminando a tu lado
me alegro de estar junto a Ti, ser tu invitado,
y traerte con mis manos
el pan que podré compartir con mis hermanos.

3.- *(Infantil)* Con mis libros y juguetes
quisiera traerte, Señor, siete pinceles,
y pintarte un arco iris de paz, alegría y amor
para mis gentes.

ANTE TI, SEÑOR, PRESENTAMOS HOY

Música y texto: Carmelo Erdozain

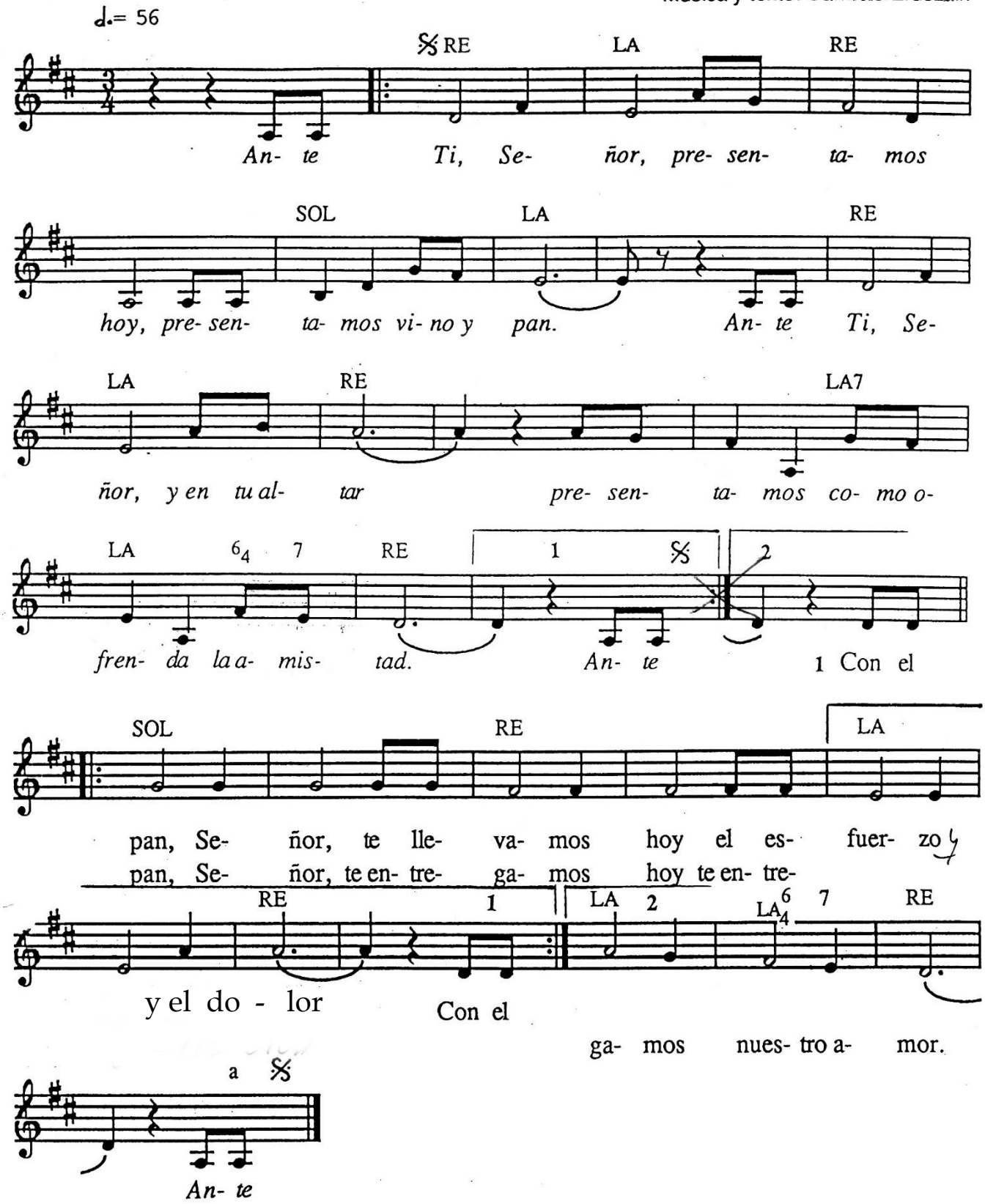

2.- Presentamos hoy en tu altar de amor, presentamos la oración:
que el pan, Señor, se transforme hoy en maná de salvación.

3.- La amistad, la paz, la fraternidad, nos exiges en tu altar;
la amistad, la paz, la fraternidad, presentamos con el pan.

Aquí estoy, Señor.

A. F. León.

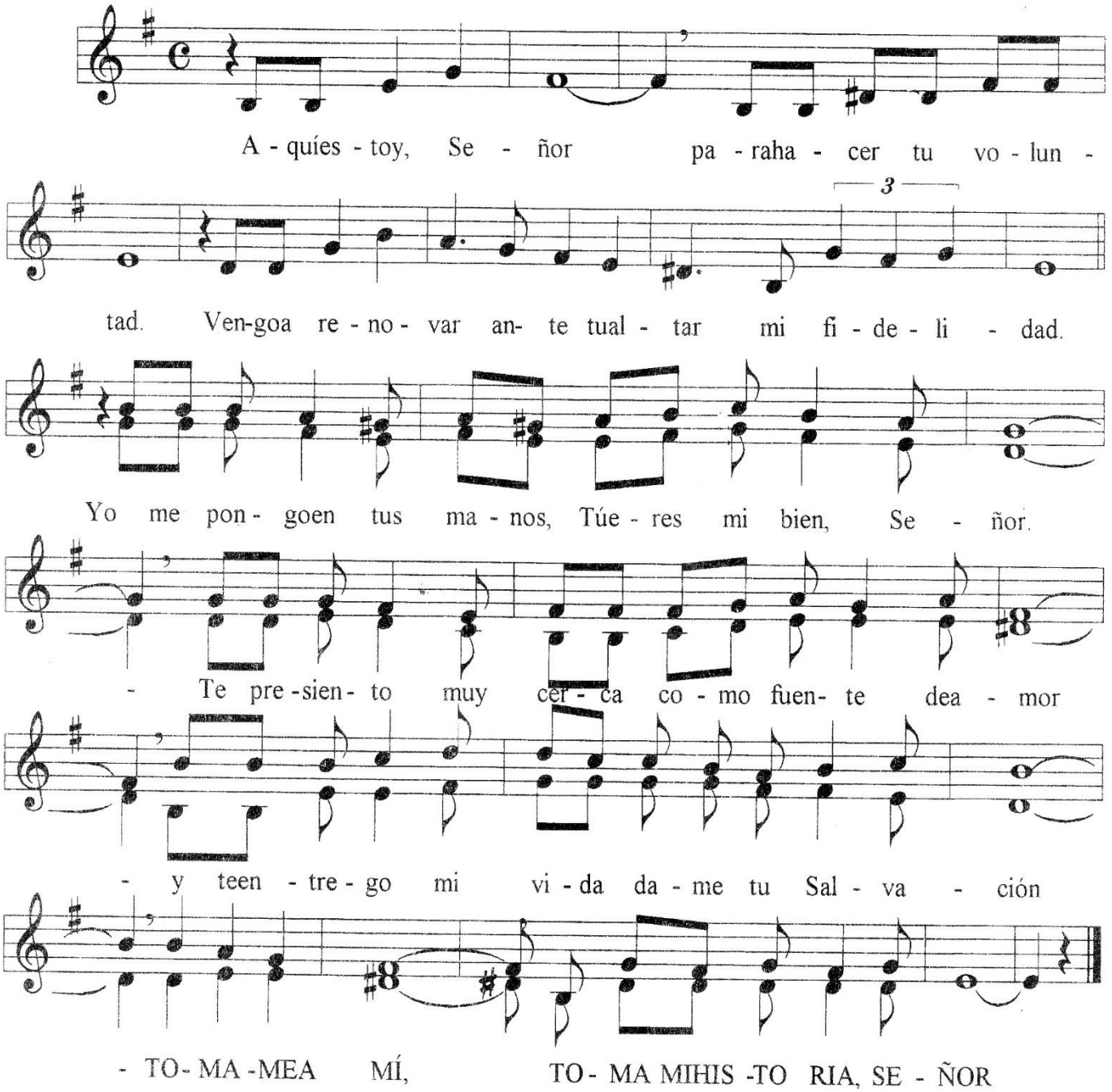

2.- Voy gastando la vida,
en tantas cosas, quizás,
mas tan sólo una de ellas
necesito al andar:
escuchar tu Palabra
y hacerte esta oración:
TÓMAME A MÍ,
TOMA MI HISTORIA, SEÑOR.

3.- Haz que no me averguence
de invocarte, Señor,
de decirte, confiado,
que tú eres mi Dios,
manteniendo en la lucha
valiente el corazón:
TÓMAME A MÍ,
TOMA MI HISTORIA, SEÑOR.

BENDITO SEAS

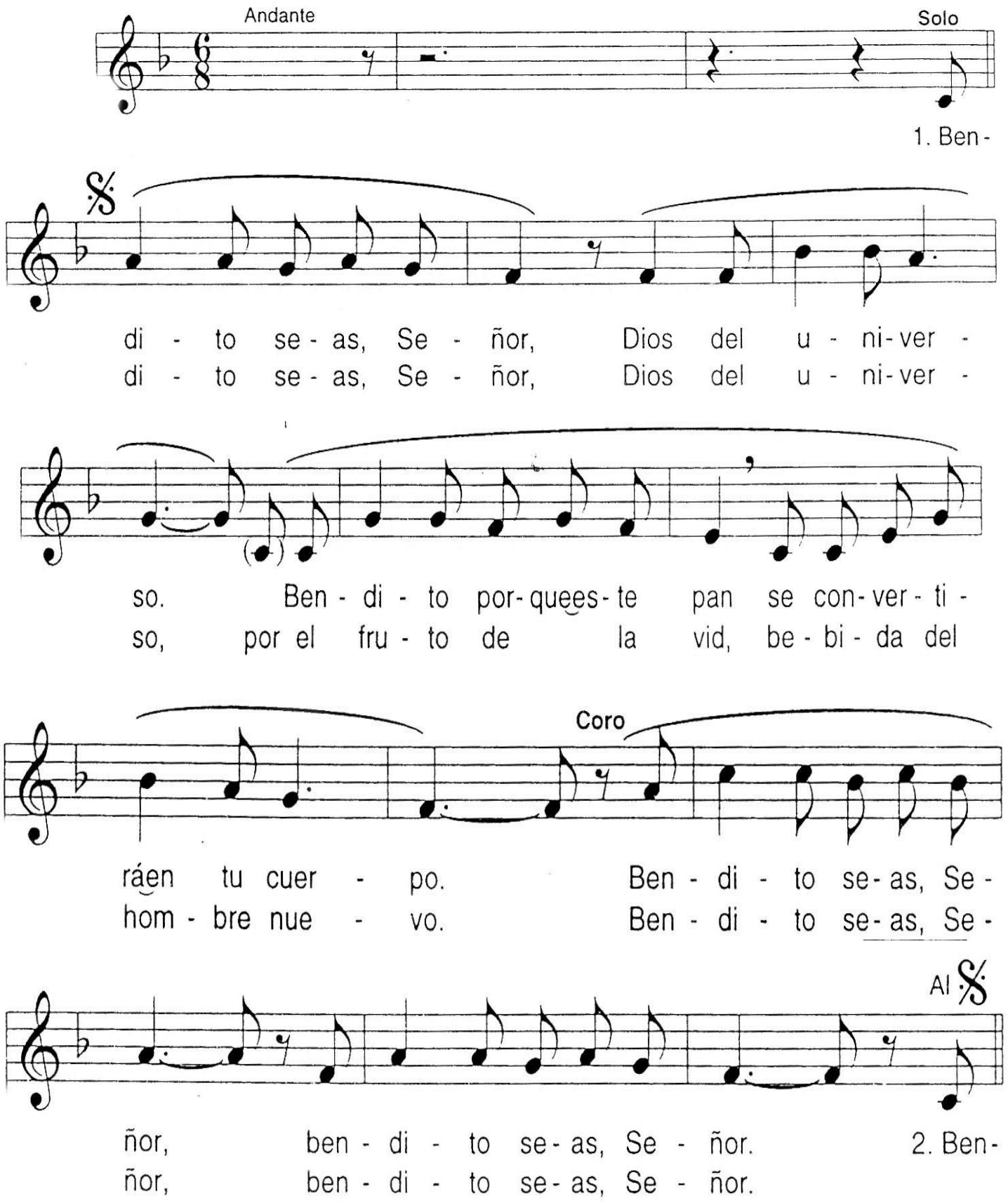

BENDITO SEAS, SEÑOR

Letra: E. Pascual

Música: F. Palazón

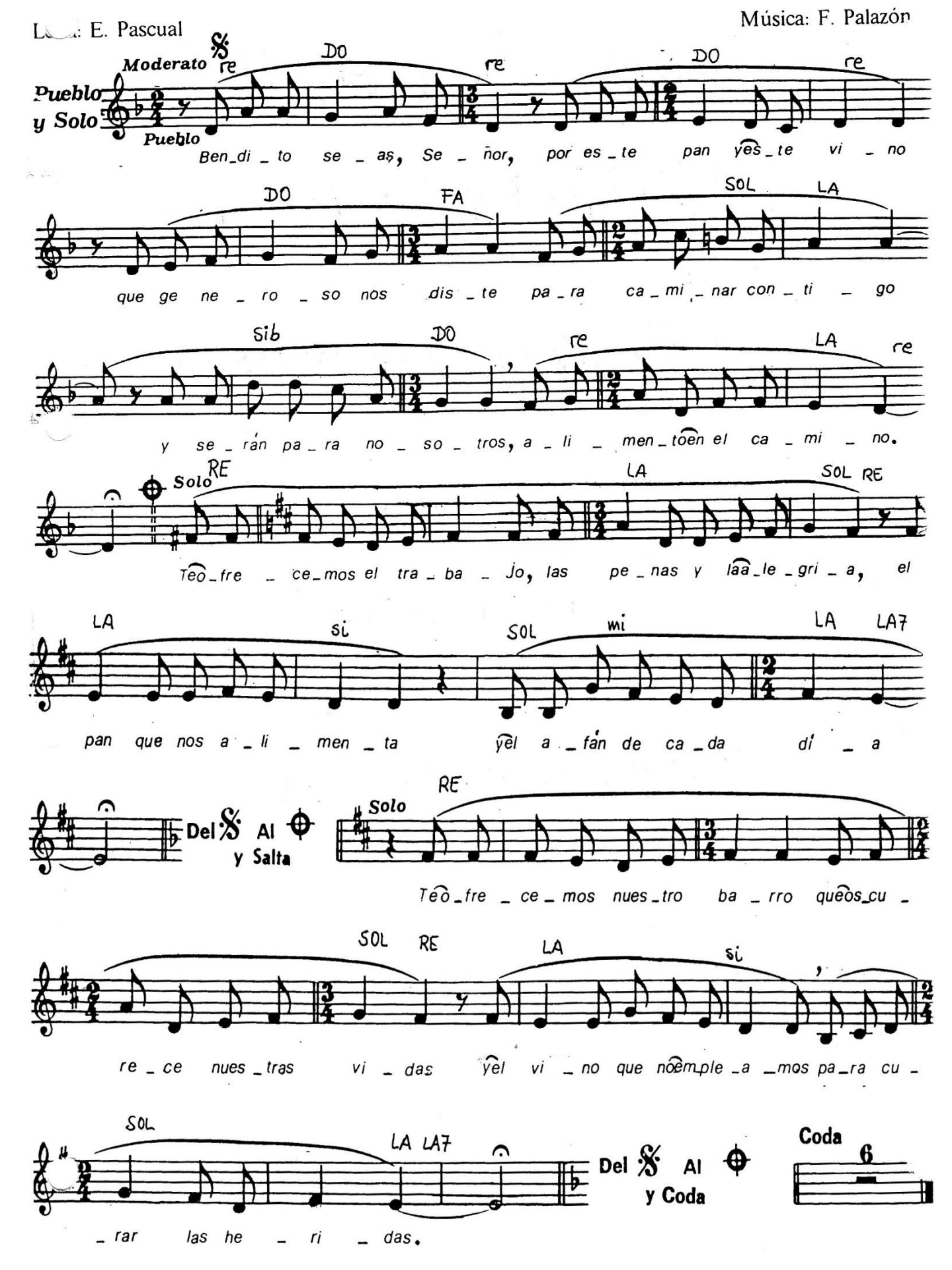

OFRENDA DE AMOR

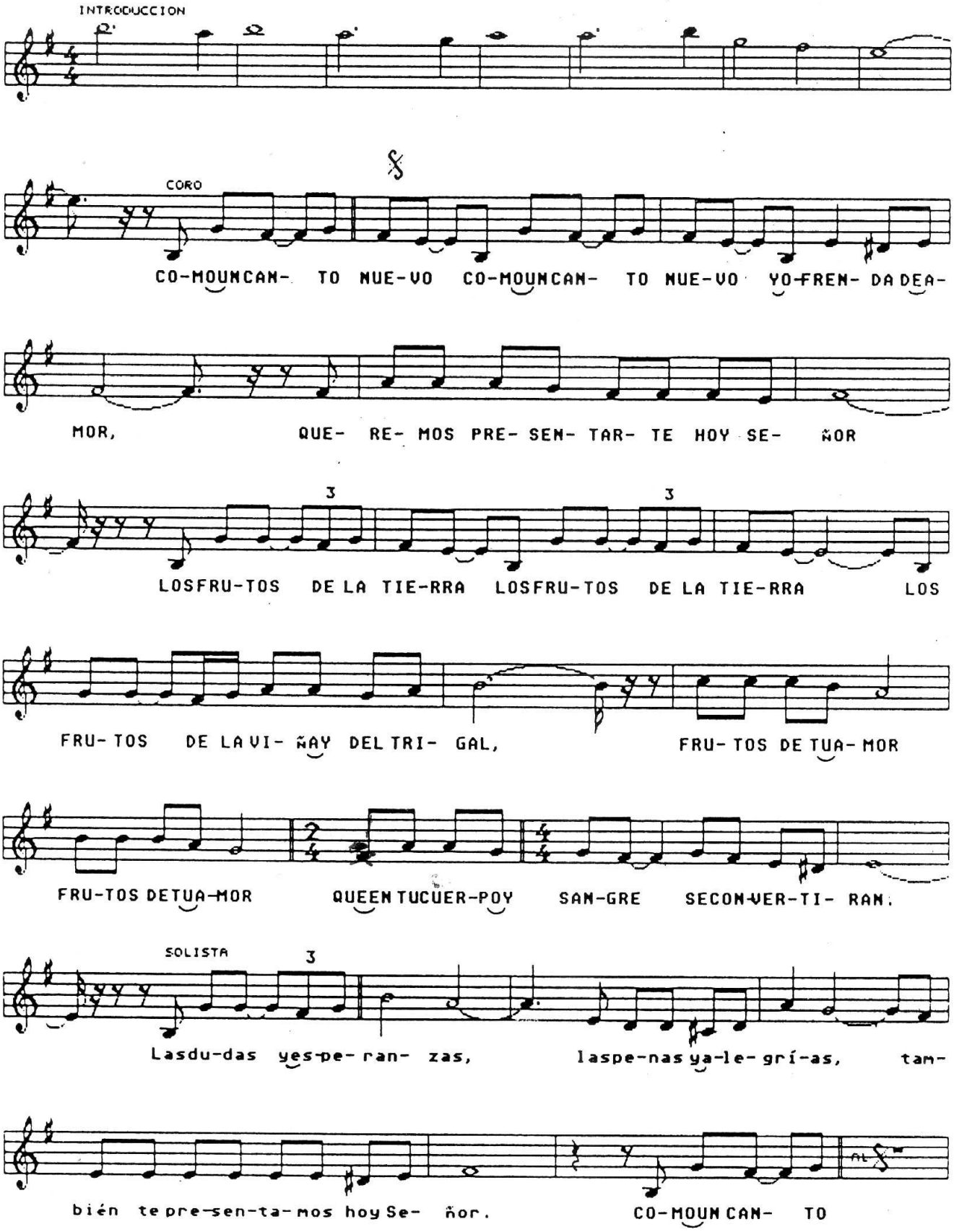

2.- El pan de los sudores
y el vino de la fiesta,
al fin, nos acercamos a ofrecer.

EN EL VINO Y EL PAN

Letra y música: Antonio Pecharromán

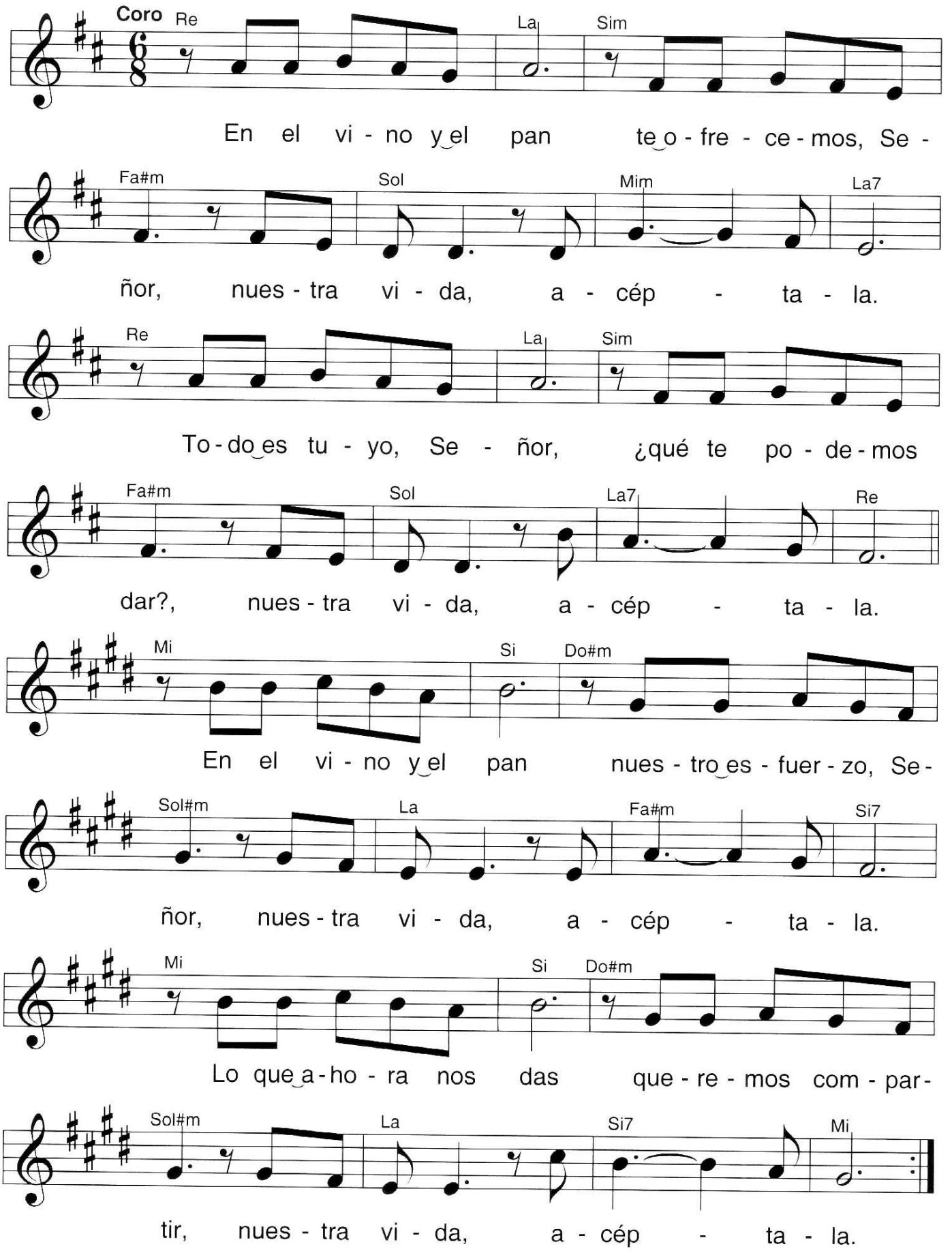

SABER QUE VENDRÁS

Blowin' in the wind (Bob Dylan)

Folleto: Adviento y Liberación. (Juan Antonio Espinosa) — Richard Anthony

Tono original: Re M — Adapt: Jesús García Torralba

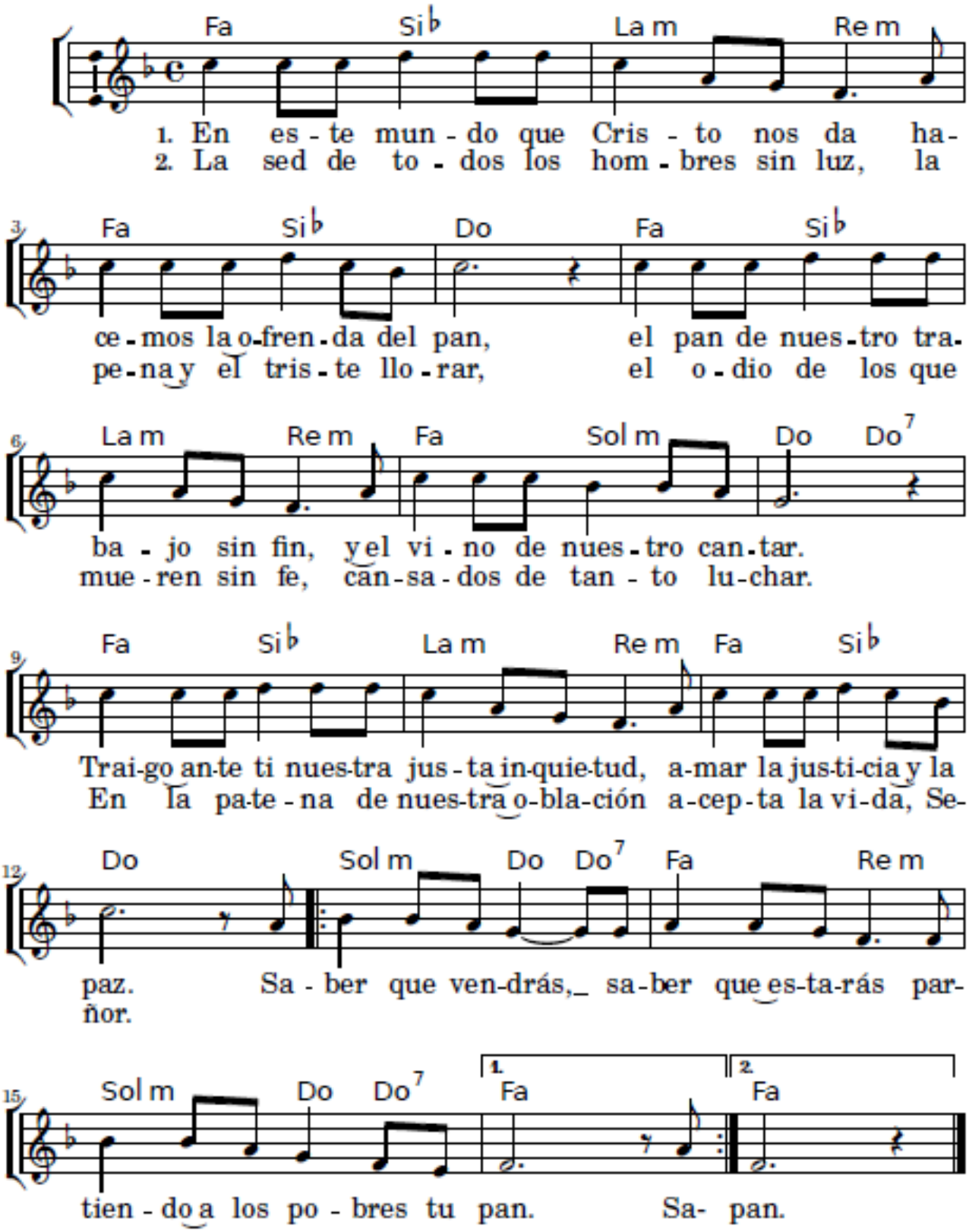

PAN Y VINO DE AMOR

Letra y Música: VICENTE MORALES

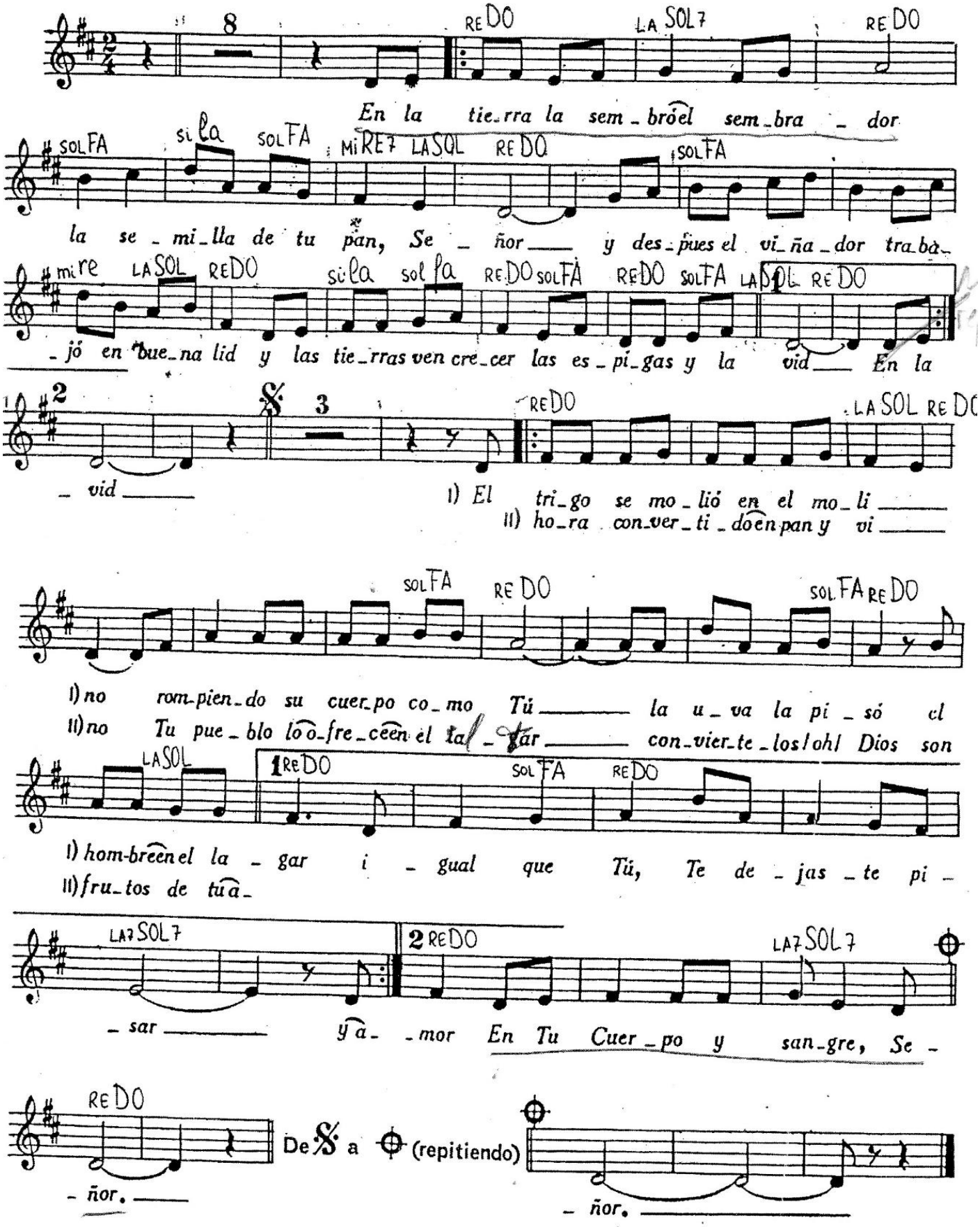

ANTIGUA, ETERNA DANZA

Gen Verde

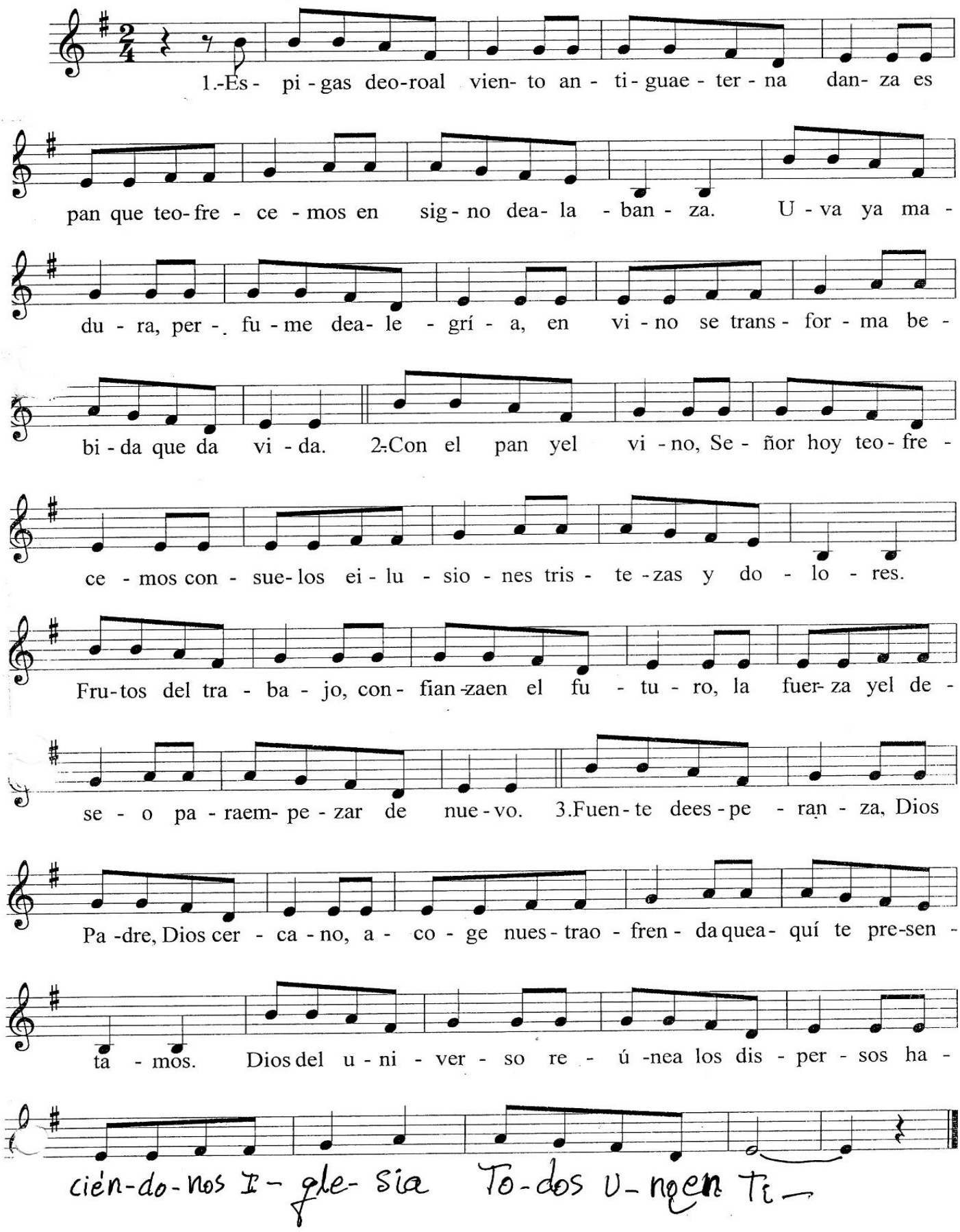

Este pan y vino

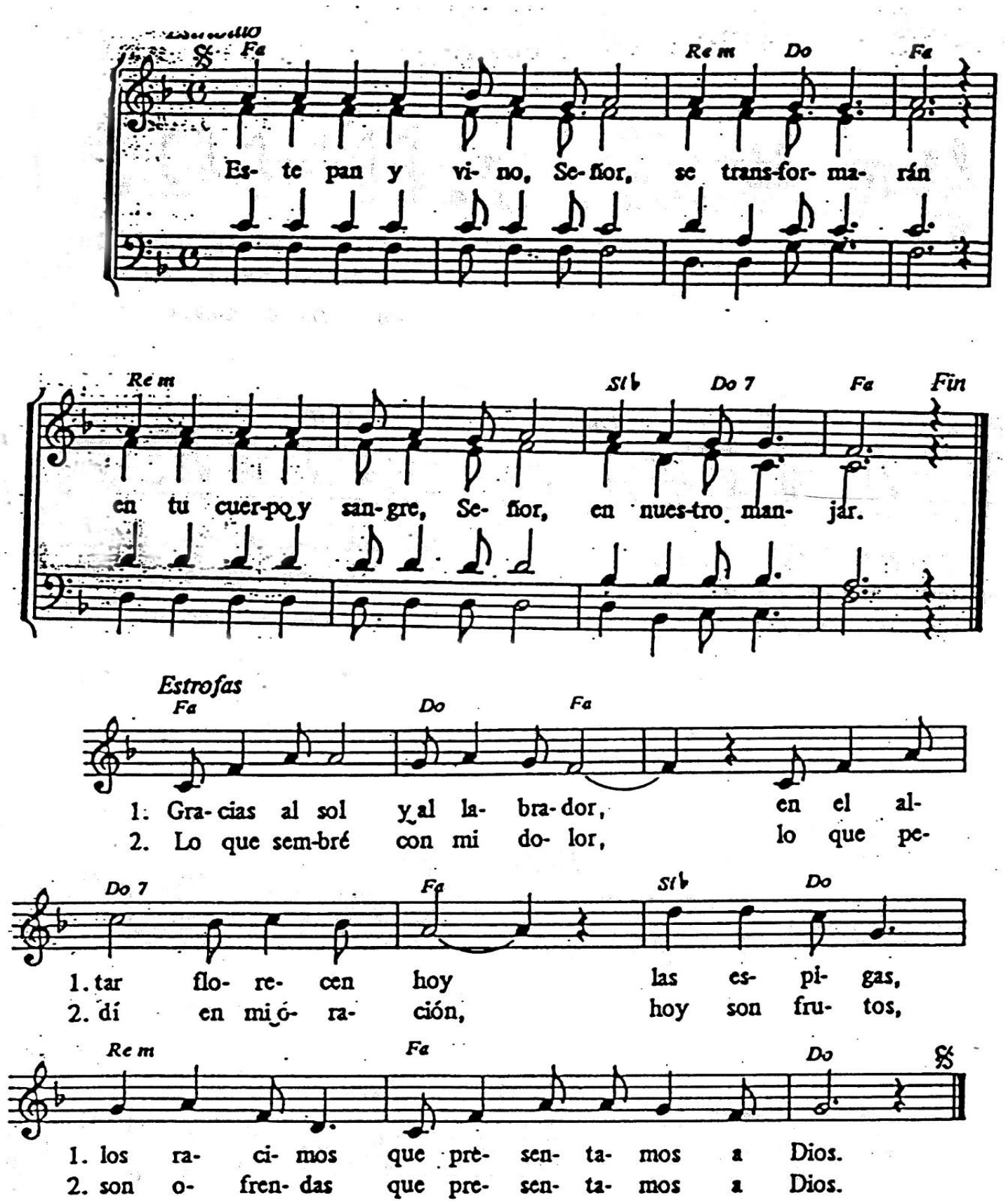

GRACIAS, SEÑOR POR EL PAN

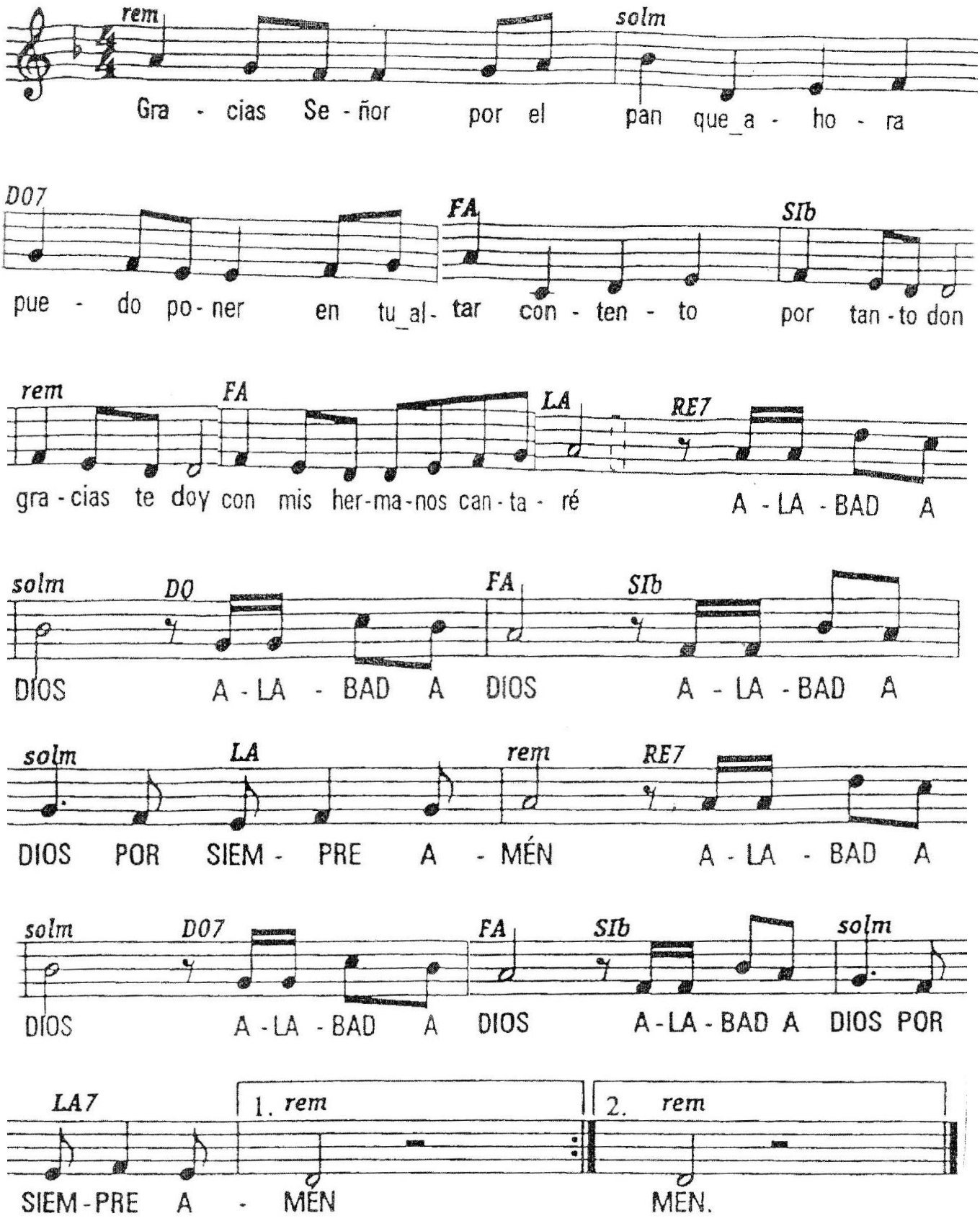

2.- Pongo mi vida entre tus manos
en el vino que te presentamos,
transfórmame, ayúdame,
quiero ser signo de tu amor.

PROCESIONAL DE OFRENDAS

Letra: Bernardo Velado — *Música:* Antonio Alcalde

Subraya la presentación de los dones que, recibidos de Dios, llevamos a su altar con sentimientos comunitarios de alegría y confianza: el pan y el vino, el trabajo y el dolor, la esperanza y el amor, toda la vida en la mano y en la mano el corazón. Se insinúa el proceso pascual del grano que se hace espiga, molienda, y harina y masa y pan; el racimo que se convierte en vino; y pan y vino, en Cuerpo y Sangre de Cristo.

Nuestras ofrendas materiales y espirituales se harán oblación con Cristo para gloria del Padre.

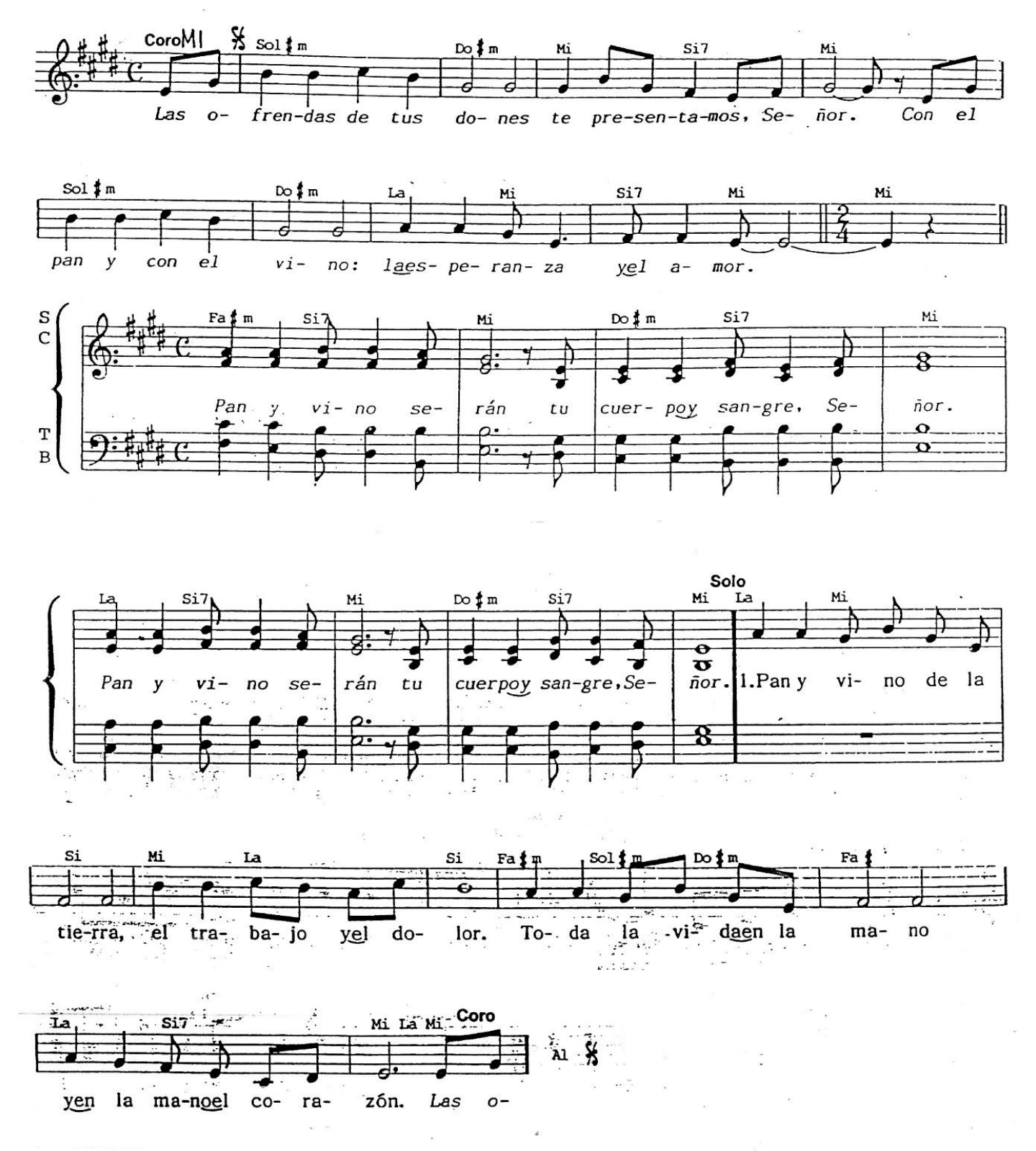

2. Las espigas y racimos
ya se han hecho vino y pan.
Estos bienes que nos diste
los llevamos a tu altar.

3. Las horas del día entero,
deshojadas por tu amor,
con el pan y con el vino
presentamos al Señor

LO MISMO QUE CONVIERTES

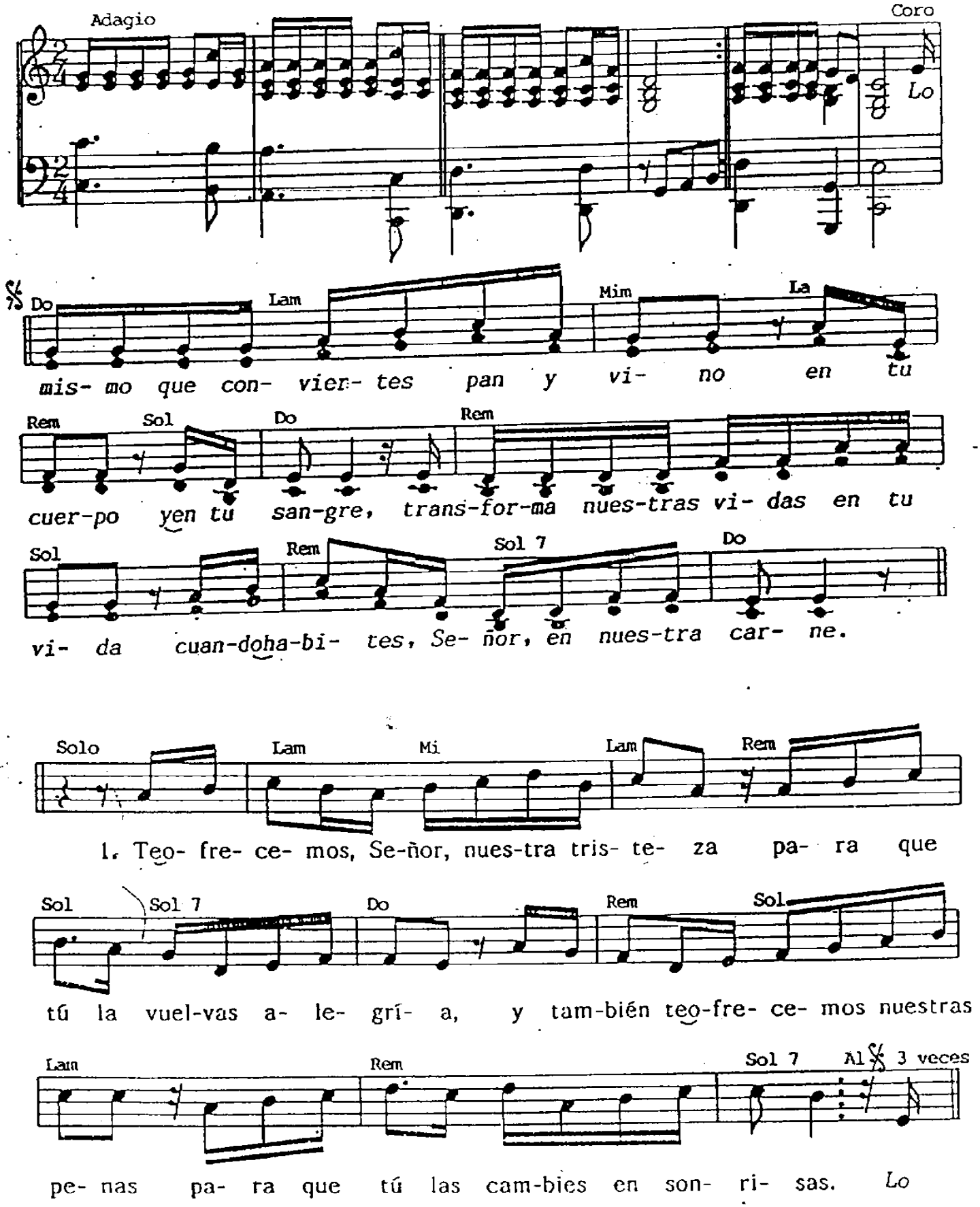

2.- Te ofrecemos. Señor, nuestros deseos
para que sean firmes actitudes,
te ofrecemos también nuestros defectos
para que tú los cambies en virtudes.

3.- Te ofrecemos. Señor, nuestros recelos
para que tú los hagas fortaleza.
y también te ofrecemos nuestro miedo
para que tú lo vuelvas entereza.

LLEVEMOS AL SEÑOR

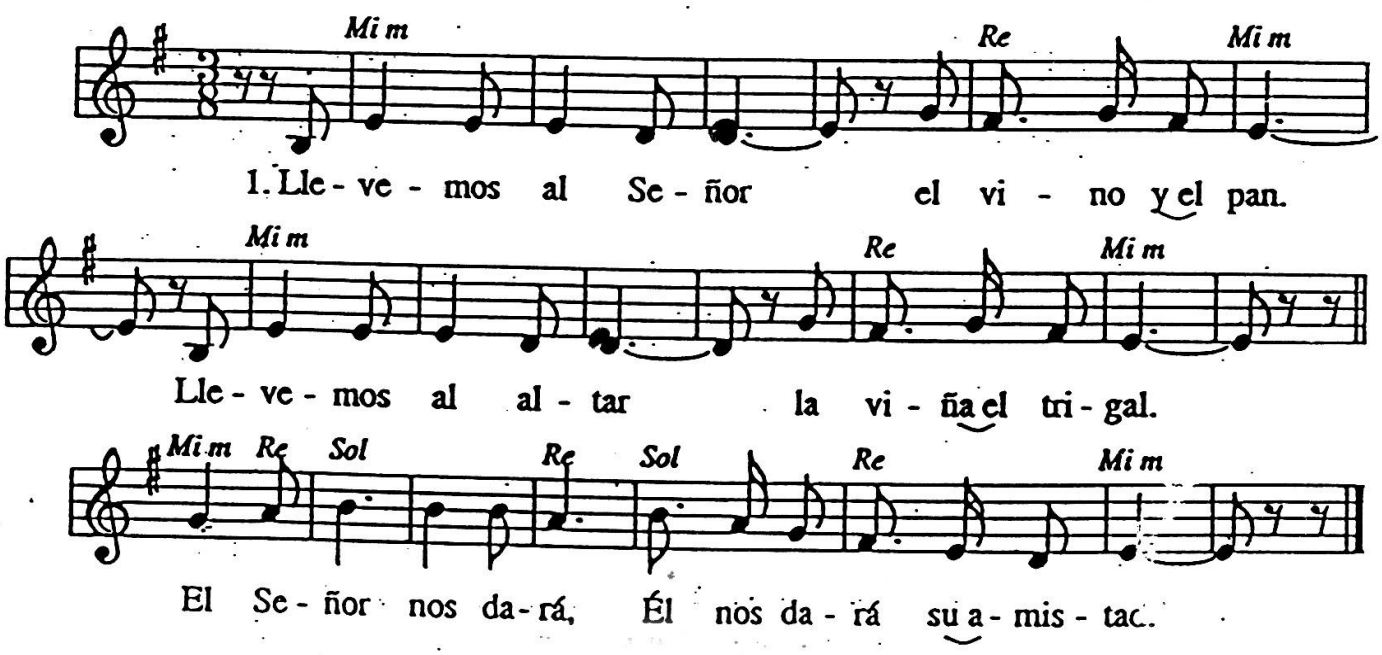

2.- Llevemos al Señor pureza y amor.
Llevemos al altar justicia, hermandad.

3.- Llevemos al Señor trabajo y dolor.
Llevemos al altar ofrendas de paz.

Padre eterno, Dios piadoso

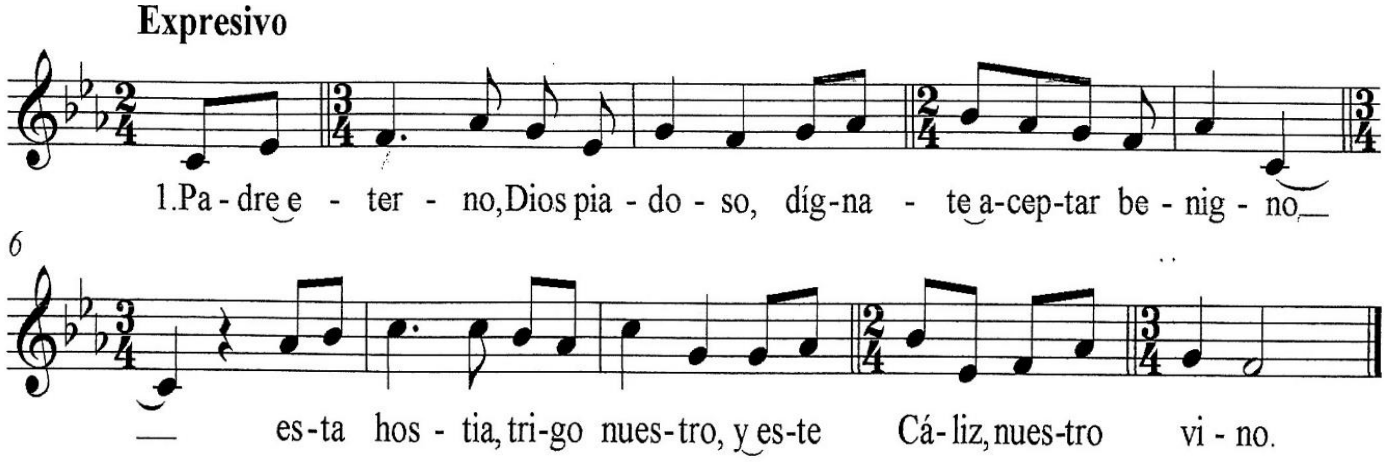

2.- Rebosantes de alegría,
a tu altar nos dirigimos,
a ofrecerte nuestros dones,
de tu mano recibidos.

3.- Juntamente te ofrecemos,
con el pan y con el vino,
cuanto somos y tenemos
en un mismo sacrificio.

7. OFERTORIO

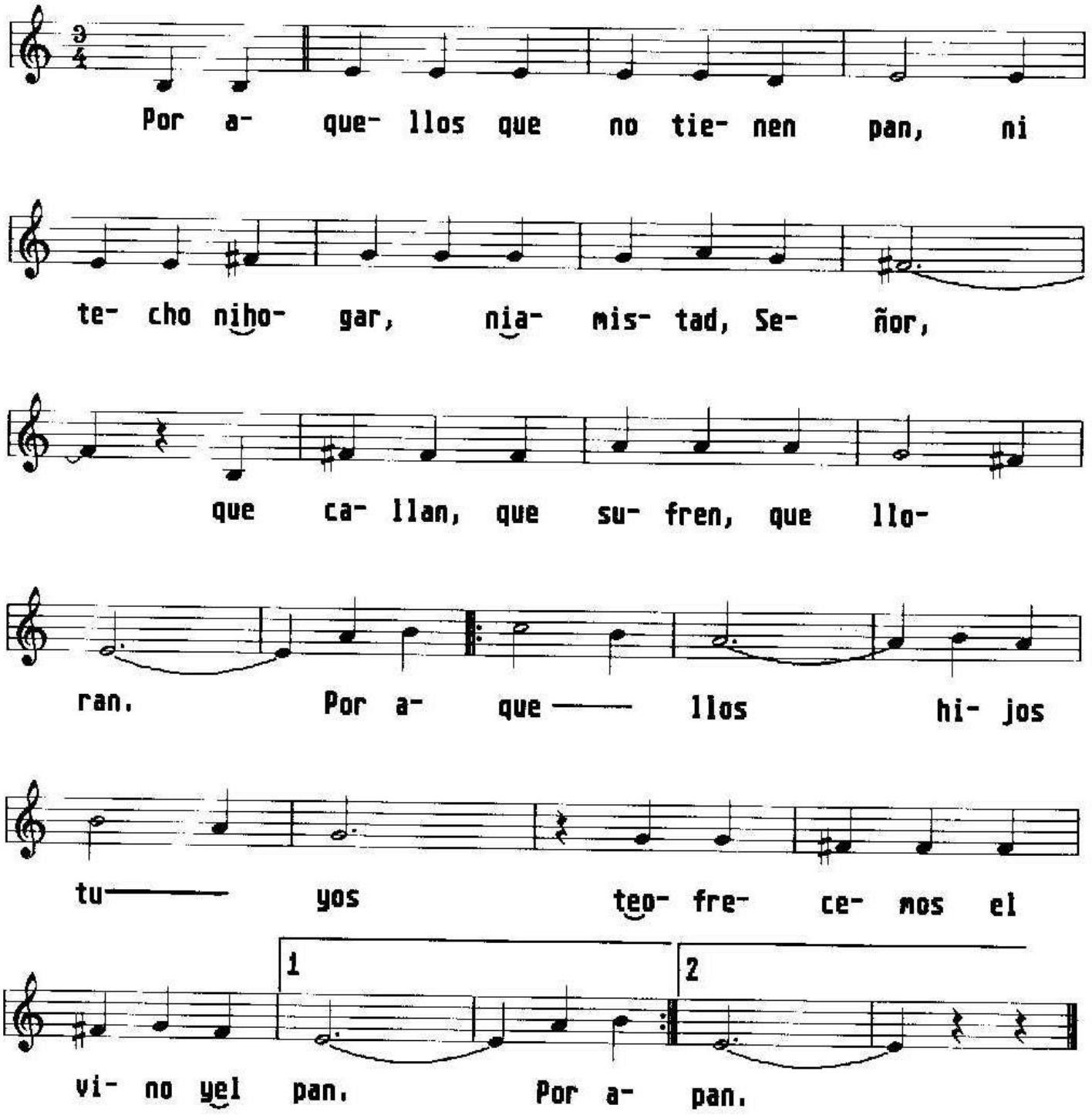

2.- Por aquellos que por los demás
te ofrecen su vida, su tiempo y su afán,
que aman, que luchan, que mueren

3.- Por aquellos enfermos, Señor,
que en el largo penar no ven el final
de su enfermedad y sus penas.

OFRENDA DE AMOR

G. Fernández

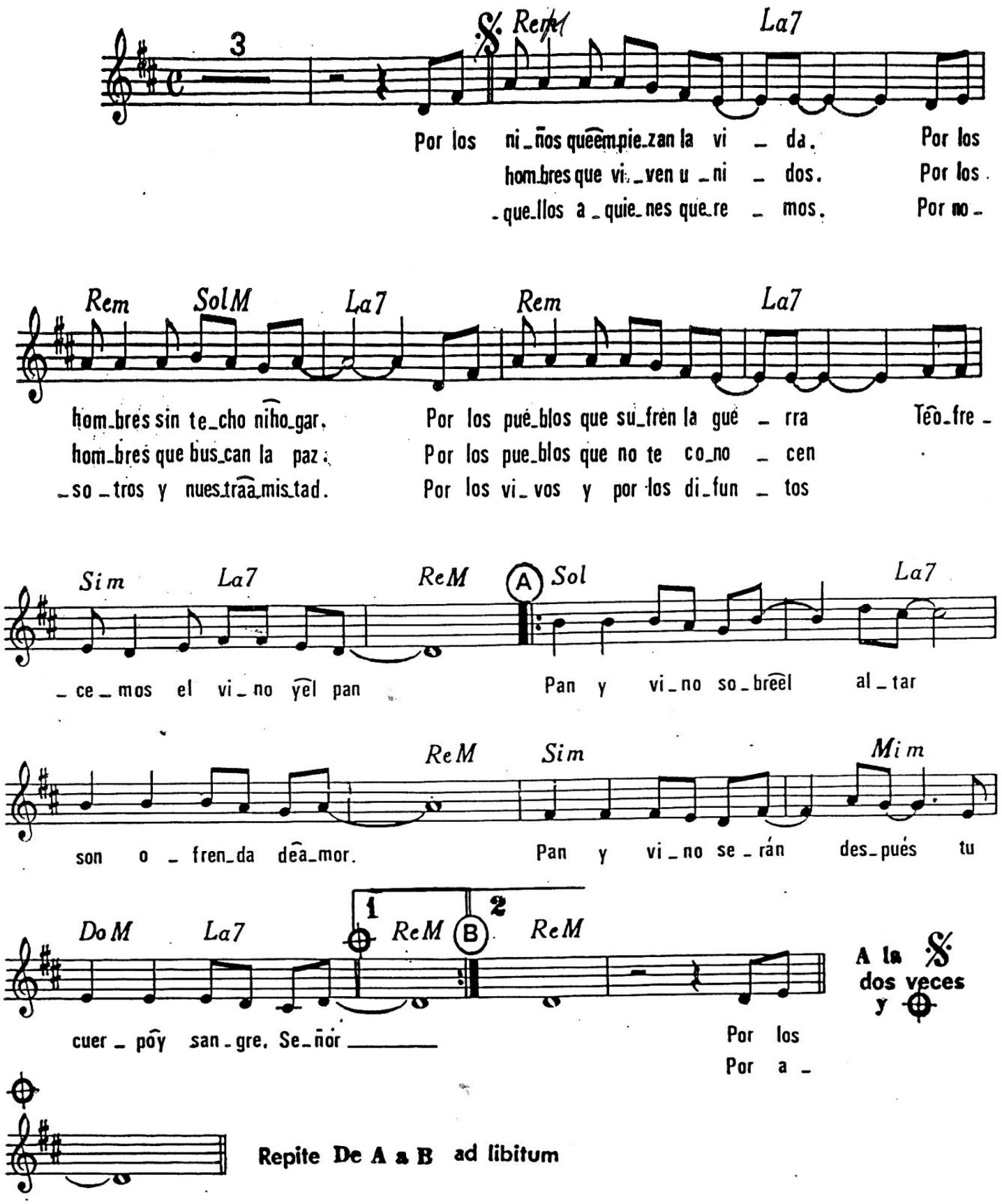

Presentamos lo que nos diste tú

J. A. Espinosa

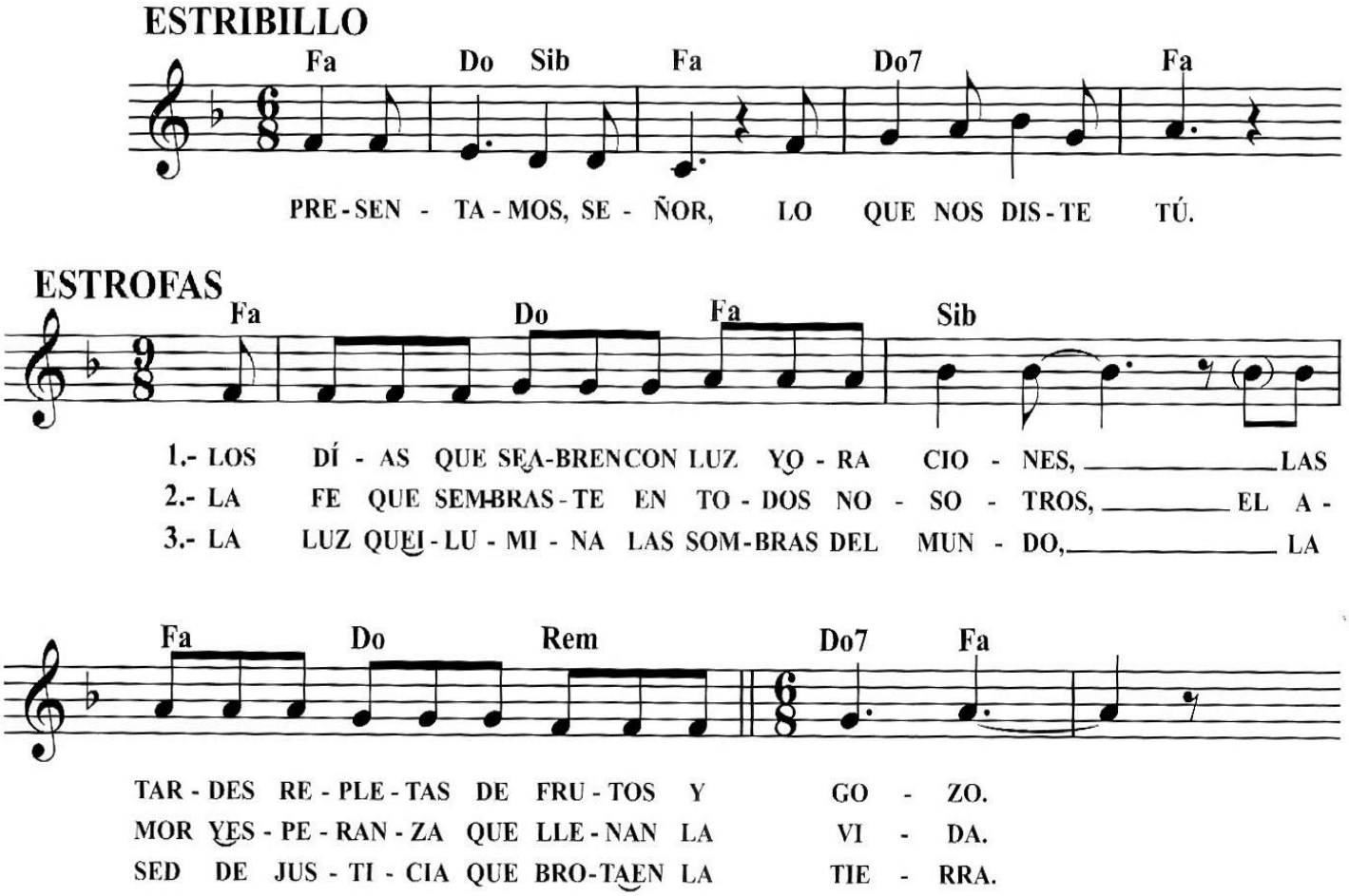

QUIERO ESTAR, SEÑOR, EN TU PRESENCIA

(OFERTORIO)

Texto y música: C. Erdozáin

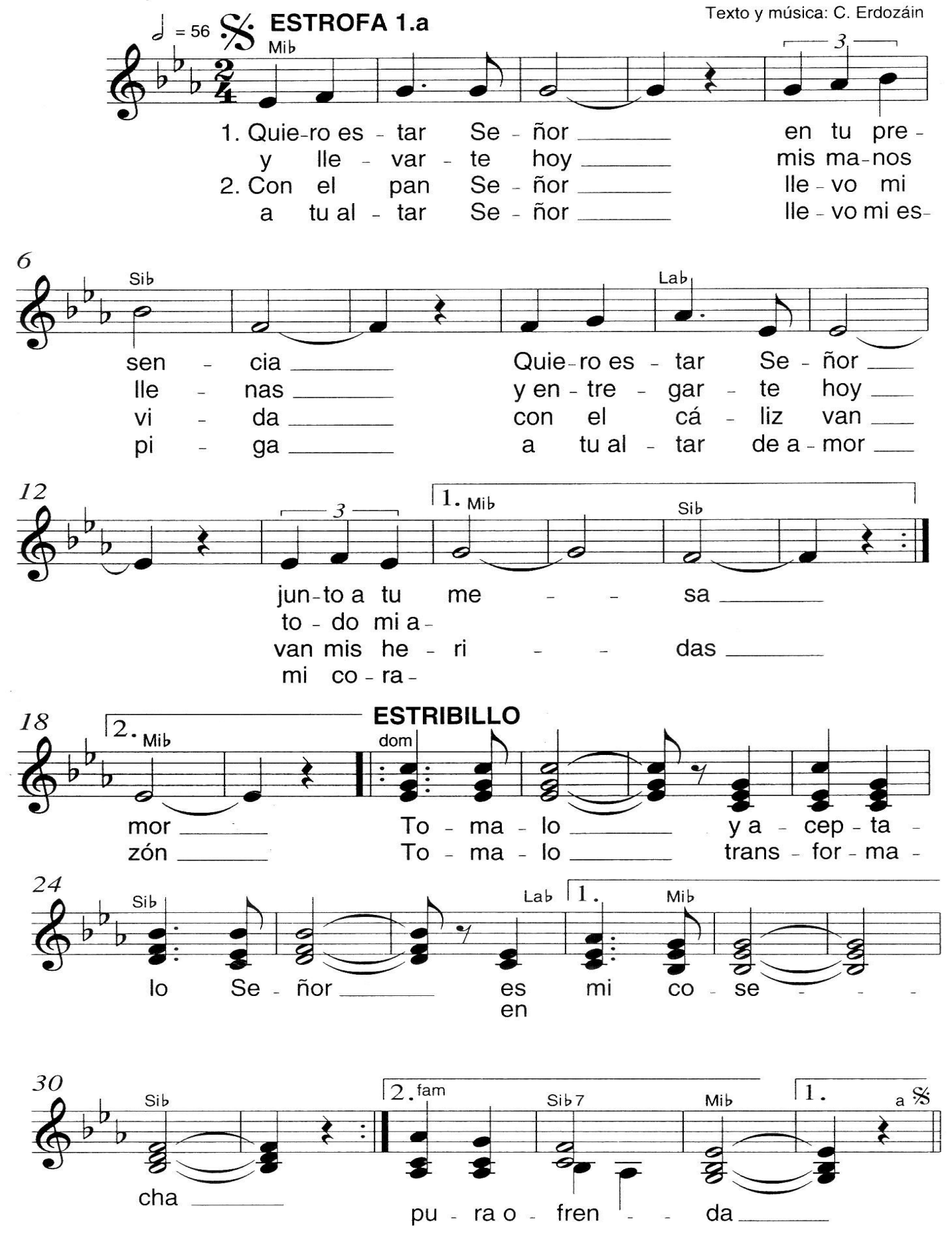

Recibe, Padre Santo

I. Omaechevarría

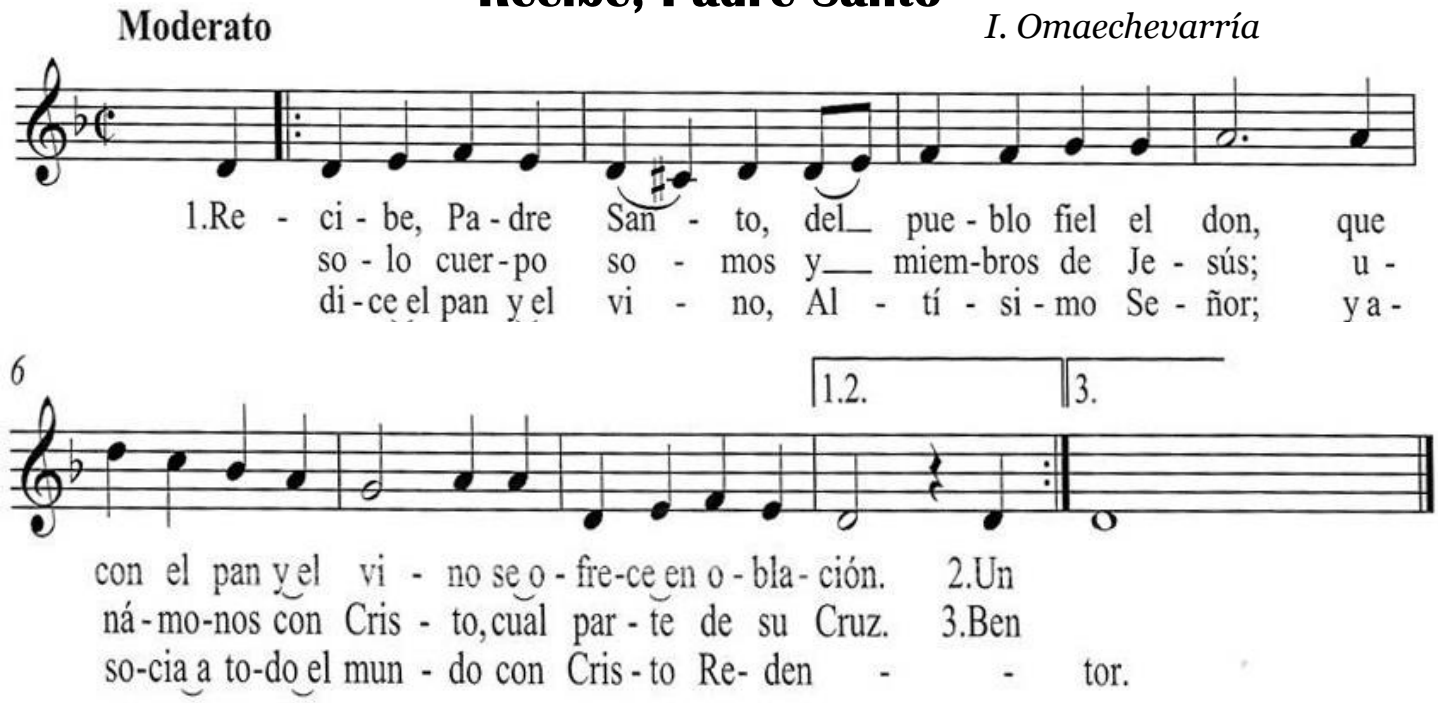

Señor, te ofrecemos

Letra: A. CASTAÑOS

Música: J. J. GOICOECHEA

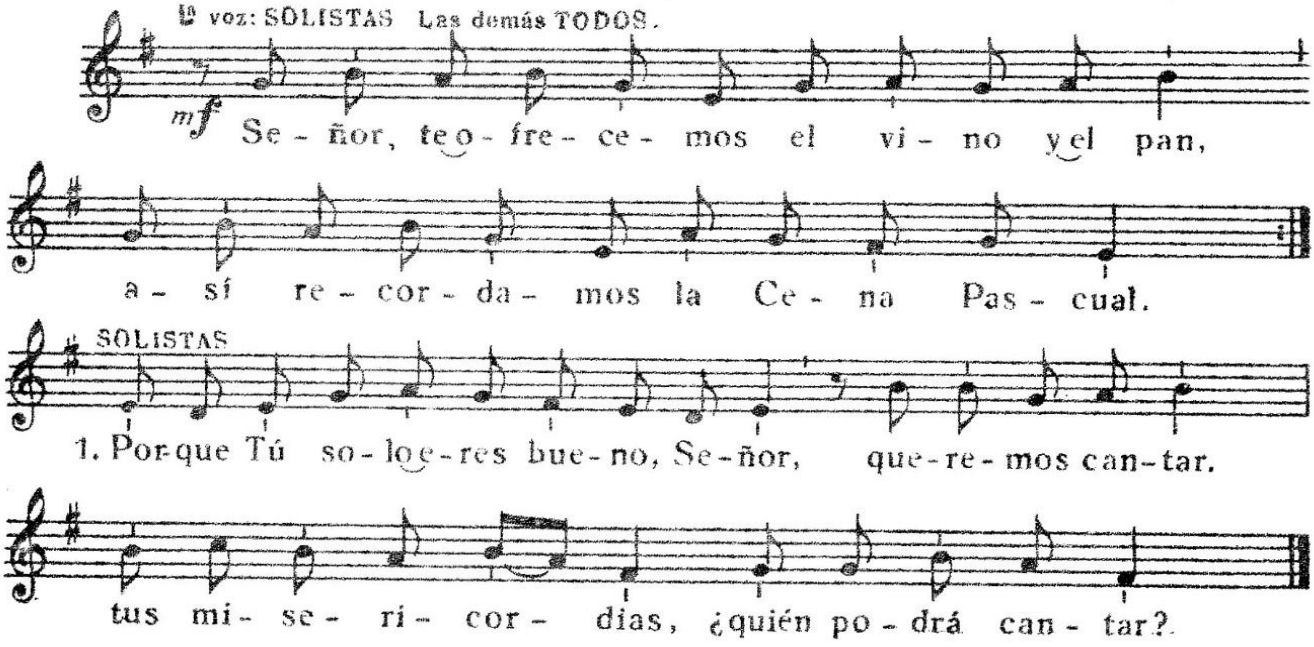

2.- Te ofrecemos nuestras vidas, Señor,
en torno a tu altar.
Tus misericordias, ¿quién podrá cantar?

3.- Tú eres nuestra fortaleza, Señor,
¿quién nos vencerá?
Tus misericordias, ¿quién podrá cantar?

4.- Sólo tú eres nuestro auxilio, Señor.
Tú nos salvarás.
Tus misericordias, ¿quién podrá cantar?

RECIBE SEÑOR NUESTRA OFRENDA

L. y M: Juan de Dios Delgado C.

Andante

F C

Re - ci - be, Se - ñor, nues - tra o fren - da que

C7 F B♭ F C

hoy pre - sen - ta - mos a Tí; son fru - tos de nues - tro tra - ba - jo sa - ca - dos del tri - go y la

F B♭ F C7 F

vid. Son fru - tos de nues - tro tra - ba - jo sa - ca - dos del tri - go y la vid. 1. Re

Fm C7 Fm C7 Fm F7

ci - be es te pan y es te vi - no que pron - to se con - ver - ti - rán; en

B♭m Fm C7 Fm F7

Cuer - po y San - gre tu - yos que son fuen - te de a mor y paz en

B♭m Fm B♭m C7 Al

Cuer - po y San - gre tu yos que son fuen - te de a mor y paz. Re

2. Recibe también los dolores
de este pueblo pecador ;
que vive en la indiferencia
que vive sin paz y amor.

3. Recibe Señor con agrado
el gozo de vernos reunidos;
orando por la paz del mundo,
orando por muertos y vivos.

OFRENDA

J. Imaz

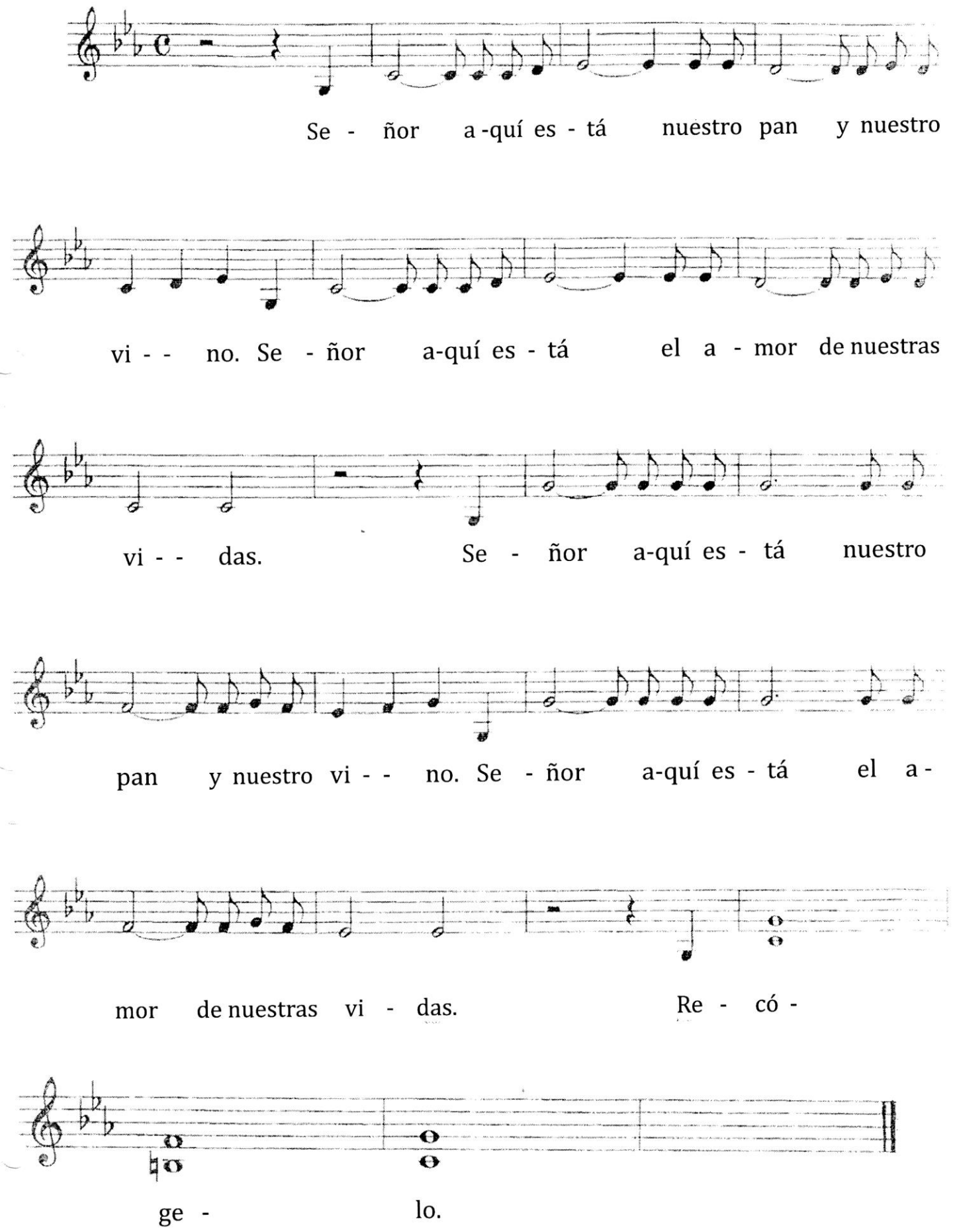

TE OFRECEMOS

Letra y música: *Maximino Carchenilla*

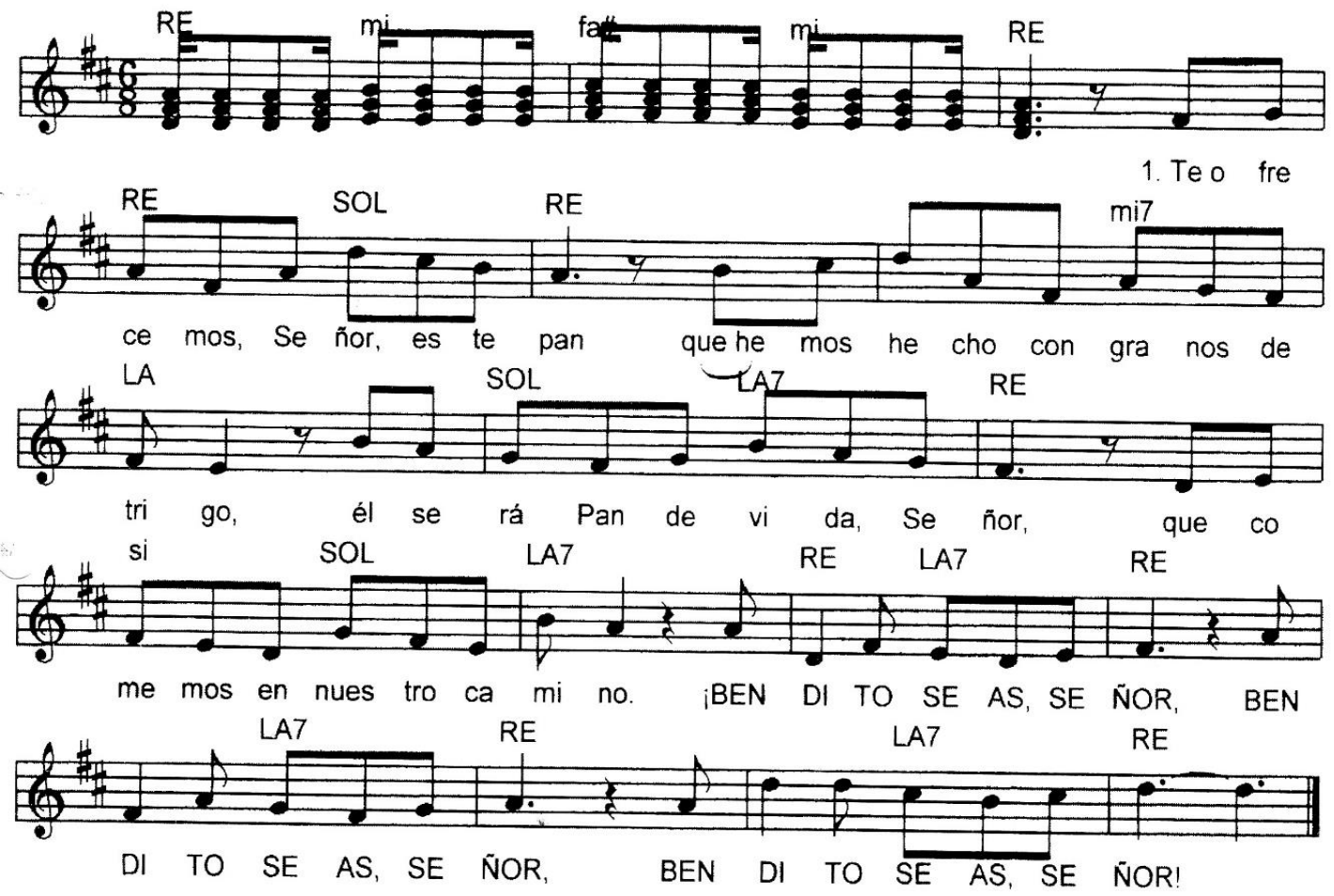

TE OFRECEMOS

Letra y música: Maximino Carchenilla

1. Te ofrecemos, Señor, este pan
que hemos hecho con granos de trigo,
él será Pan de vida, Señor,
que comemos en nuestro camino.

¡BENDITO SEAS, SEÑOR!,
¡BENDITO SEAS, SEÑOR!,
¡BENDITO SEAS, SEÑOR!

2. Te ofrecemos, Señor, este vino
que hemos hecho con muchos racimos,
él será la Bebida, Señor,
que bebemos en nuestro camino.

¡BENDITO SEAS, SEÑOR!...

TE PRESENTAMOS EL VINO Y EL PAN

Música: J. A. Espinosa

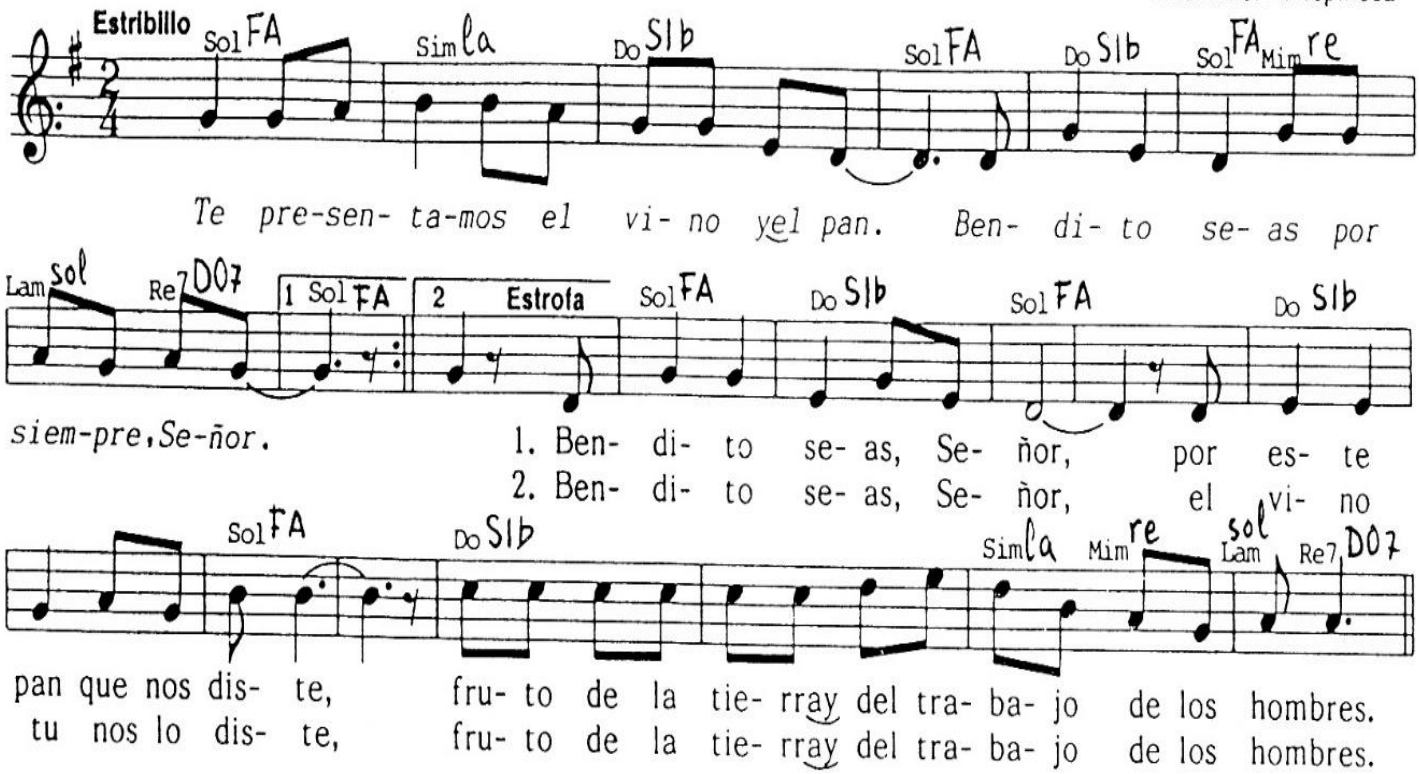

TE VENGO A OFRECER

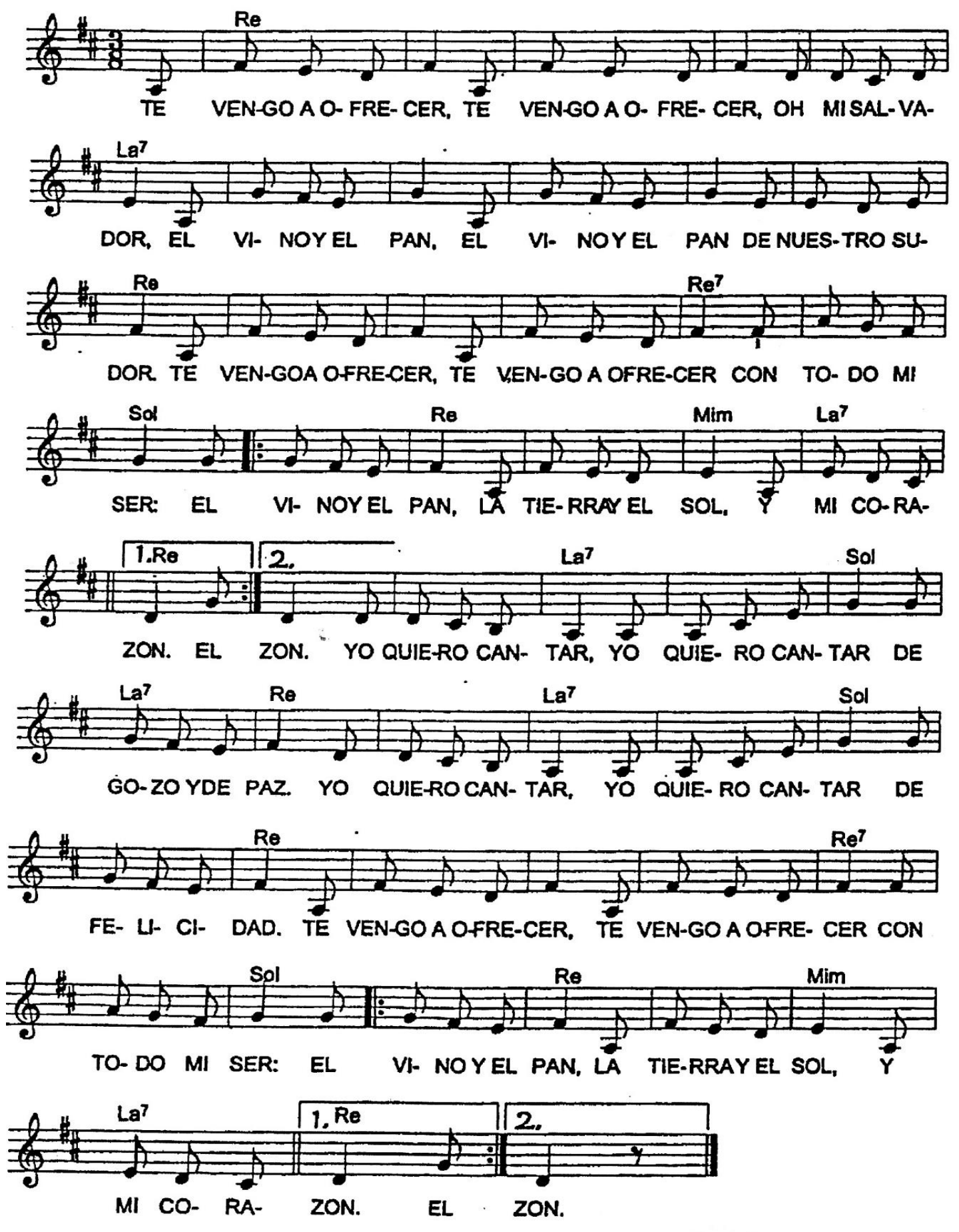

TRAEMOS A TU ALTAR

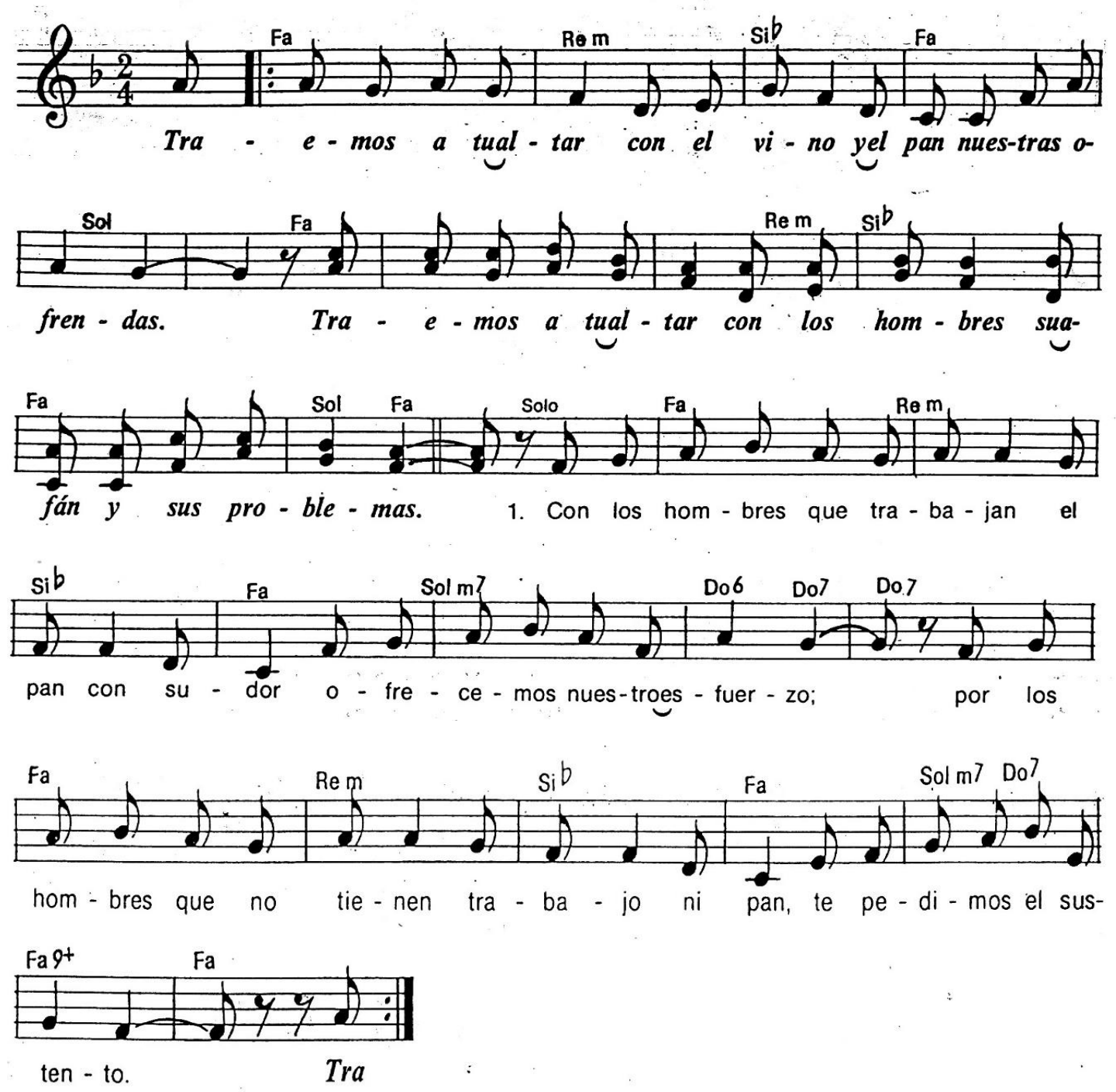

2.- Con los hombres cuyas vidas son fruto de bien
ofrecemos nuestra entrega;
por los hombres cuyas vidas son pena y dolor,
que sepamos estar cerca.

3.- Con los hombres que construyen un mundo de paz,
ofrecemos nuestras manos.
Por los hombres que padecen la guerra y el mal,
que seamos solidarios.

Tuyo soy

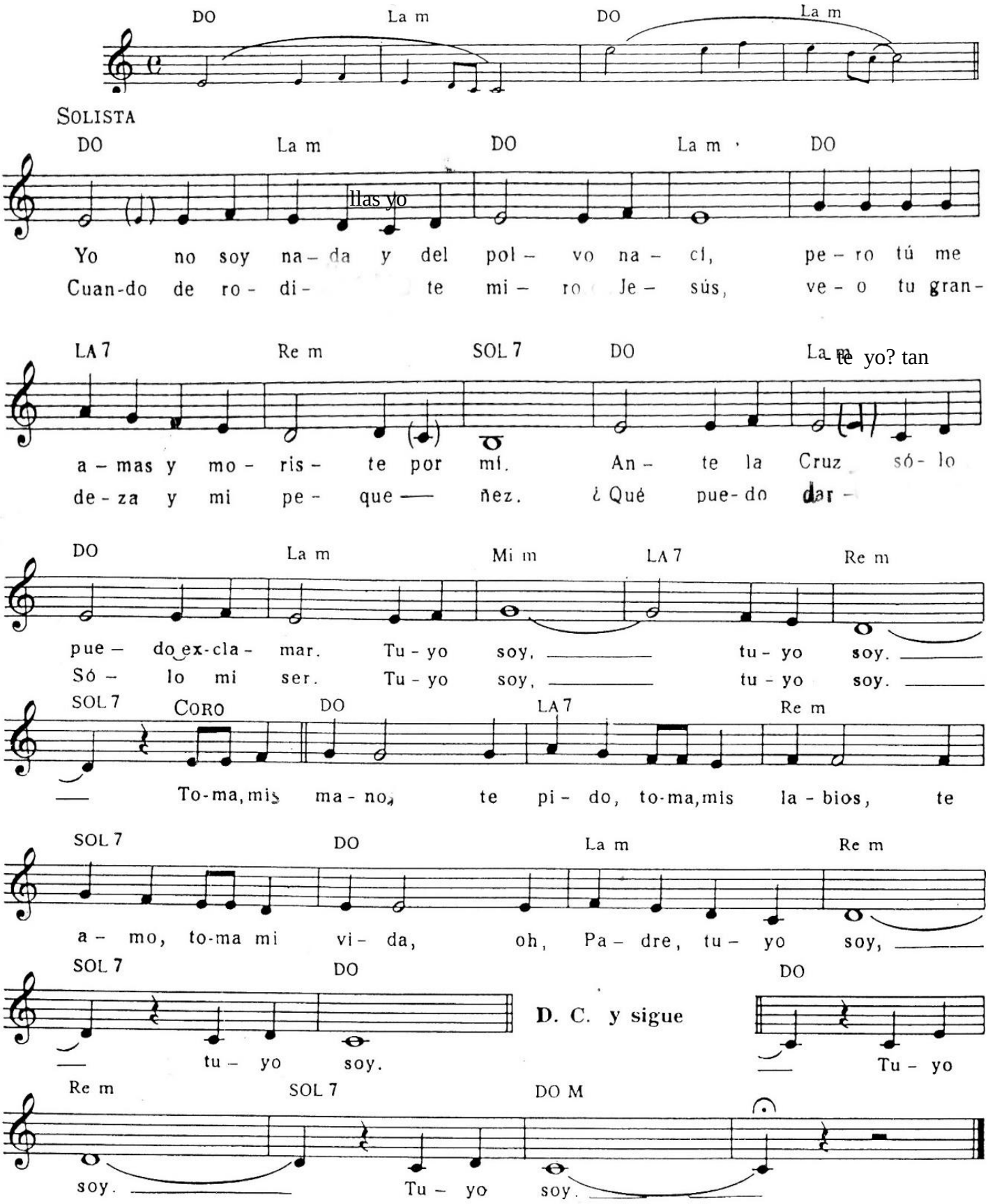
DO La m DO La m
SOLISTA
DO La m DO La m DO
Yo no soy na-da y del pol- vo na- cí, pe-ro tú me
Cuan-do de ro- di- te mi- ro Je- sús, ve- o tu gran-
LA 7 Re m SOL 7 DO La m
a-mas y mo- ris- te por mí. An- te la Cruz só- lo
de-za y mi pe- que— ñez. ¿Qué pue-do dar-
DO La m Mi m LA 7 Re m
pue- do ex-cla- mar. Tu-yo soy, tu-yo soy.
Só- lo mi ser. Tu-yo soy, tu-yo soy.
SOL 7 CORO DO LA 7 Re m
To-ma, mis ma-nos, te pi- do, to-ma, mis la-bios, te
SOL 7 DO La m Re m
a- mo, to-ma mi vi- da, oh, Pa- dre, tu- yo soy,
SOL 7 DO
tu- yo soy.
D. C. y sigue
DO
Tu- yo
Re m SOL 7 DO M
soy. Tu- yo soy.